

■■■■■■■■■■ LIMITE DE PARCELAS

PLAN ESPECIAL DE ORDENACIÓN URBANA			
ÁREA DE INTERVENCIÓN 21.2. PARCELAS RESULTANTES 8-11.			
PROMOTOR:	CONSTRUCCIONES OLABARRI S.L.	UBICACIÓN:	BERMEO
ERAGILEA:		KOKAPENA:	
FASE:	PLAN ESPECIAL	FECHA:	04/08/2022
FASE:		DATA:	
PLANO:	PLANO INFORMACIÓN. SITUACIÓN Y EMPLAZAMIENTO		
PLANO:		Nº PLANO:	10
ESCALA:	DIN-A3: 1/150	REVISIÓN:	00
ESKALA:	DIN-A4: 1/300	BERRIKUSPENA:	

HIRIA
ARKITEKTURA
ESTUDIOA

Hiru Zuhabe Plaza, 5. Bajo. BILBAO

ANDER ENTZONDO PINEDA / JOSE MARÍA BICHONDO MARTÍN

CSV: 07E6000B36FC00X1B6Z0F1O6M3

Agiri hau benetakoa dala udalaren egoitza elektronikokoan egiaztatuta ahal dozu.

Kodea: 07E6000B36FC00X1B6Z0F1O6M3

BERMEOKO UDALA(P4802106J-BERMEOKO UDALA-BERMEOKO UDALA-ZIGILU-ELEKTRONIKOA - 01/12/2022
CN=tsa.izenpe.com, ORGANIZATIONIDENTIFIER=VATES-A01337260, O=IZENPE S.A., C=ES - 01/12/2022 14:42:45
[-RR.DD.-] REGISTRO DE DOCUMENTOS ENTRADA 01 2022 13534 - 01/12/2022 14:42

ENTRADA: 202213534
Datea: 01/12/2022
Lekua: Bermeon
Erregistro unitadea:
Erregistro nagusia

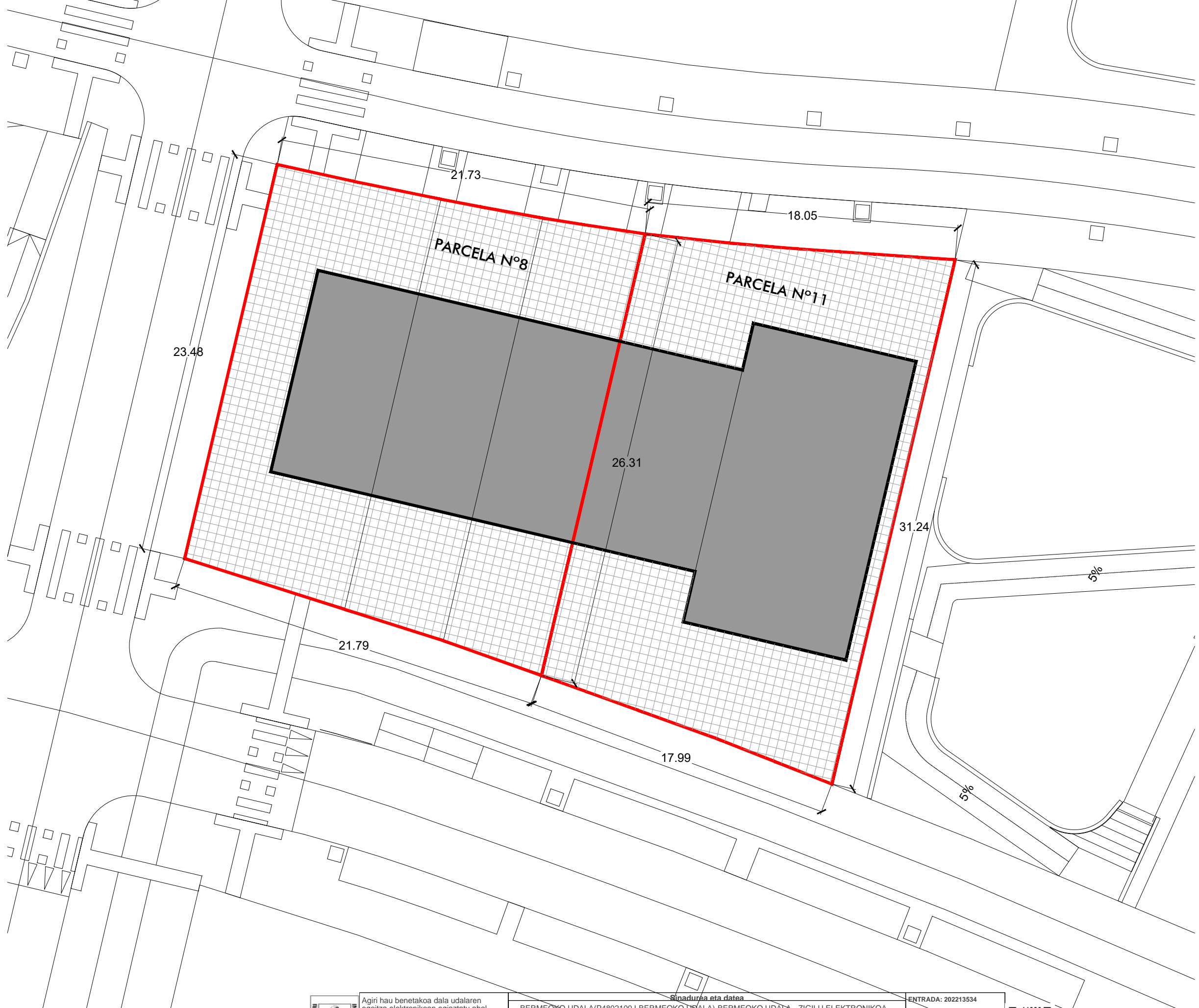

LEYENDA

- AMBITO DE PLAN ESPECIAL DE LAS PARCELAS 8 Y 11 DEL PLAN PARCIAL SR 21_2
- EDIFICACIÓN DENTRO DE LA PARCELA
- SUPERFICIE OCUPADA EN PLANTA DE EDIFICACIÓN
- URBANIZACIÓN INTERIOR DE PARCELA

**PLAN ESPECIAL DE ORDENACIÓN URBANA
ÁREA DE INTERVENCIÓN 21.2. PARCELAS RESULTANTES 8-11.**

PROMOTOR: ERAGILEA:	CONSTRUCCIONES OLABARRI S.L.	UBICACIÓN: KOKAPENA:	BERMEO
FASE: FASEA:	PLAN ESPECIAL	FECHA: DATA:	04/08/2022
PLANO: PLANO:	PLANO INFORMACIÓN. USOS		
ESCALA: ESKALA:	DIN-A3: 1/200 DIN-A4: 1/400	REVISIÓN: BERRIKUSPENA:	00
		Nº PLANO: PLANO ZKIA:	102

Hiru Zuhabe Plaza, 5. Bajo. BILBAO

HIRIA
ARKITEKTURA
ESTUDIOA

ANDER ENTZONDO PINEDA / JOSÉ MARÍA BEGONDO MARTÍN

CSV: 07E6000B36FC00X1B6Z0F106M3

<p style="font-size: x-small;">AGIRI HAU BENETAKOIA DALA UDALAREN EGOITZA ELEKTRONIKOAN EGIAZTATU AHAL DOZU. Kodea: 07E6000B36FC00X1B6Z0F106M3</p>	<p style="font-size: x-small;">BERMEOKO UDALA (P4802100J-BERMEOKO UDALA)-BERMEOKO UDALA - ZIGILU ELEKTRONIKOA - 01/12/2022 CN=tsa.izenpe.com, ORGANIZATIONIDENTIFIER=VATES-A01337260, O=IZENPE S.A., C=ES - 01/12/2022 14:42:45 [-RR.DD.-] REGISTRO DE DOCUMENTOS ENTRADA 01 2022 13534 - 01/12/2022 14:42</p>	<p style="font-size: x-small;">ENTRADA: 202213534 Datea: 01/12/2022 Lekua: Bermeon Erregistro unidatea: Erregistro nagusia</p>	
--	--	--	--

El presente documento es copia de su original del que es autor HIRIA Arkitektura Estudioa, su utilización total o parcial, así como cualquier reproducción o cesión a terceros, requiere la previa autorización expresa de su autor, quedando en todo caso prohibida cualquier modificación unilateral del mismo.

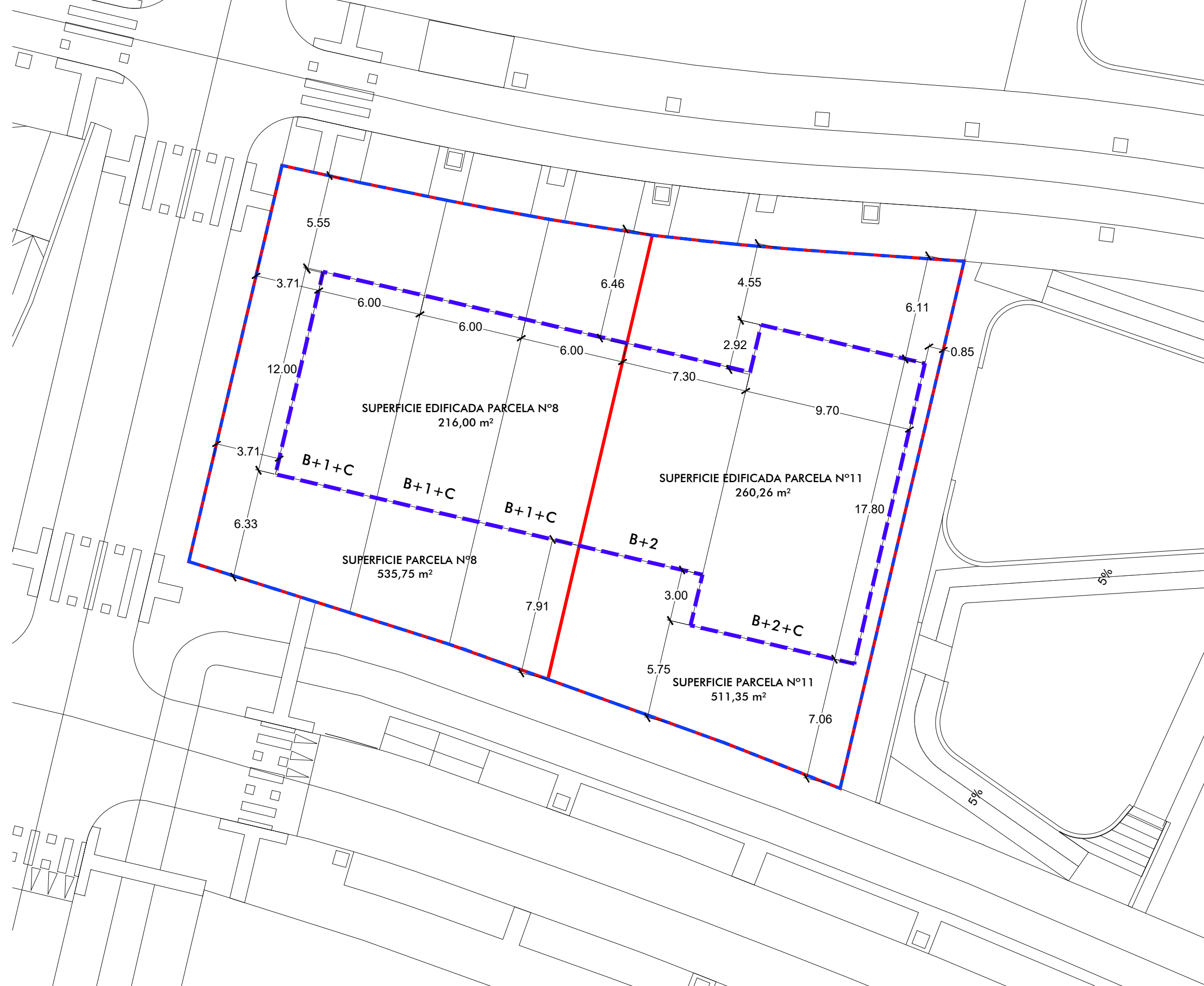

LEYENDA

- AMBITO DE PLAN ESPECIAL DE LAS PARCELAS 8 Y 11 DEL PLAN PARCIAL SR 21_2
- ALINEACIÓN MÁXIMA
- - - ALINEACIÓN MÁXIMA BAJO RASANTE

APROVECHAMIENTO EDIFICABLE

PARCELA Nº8.....	584,54 m ²
PARCELA Nº11.....	1.032,77 m ²
TOTAL.....	1.617,31m²

PLAN ESPECIAL DE ORDENACIÓN URBANA
ÁREA DE INTERVENCIÓN 21.2. PARCELAS RESULTANTES 8-11.

PROMOTOR: ERAGILEA:	CONSTRUCCIONES OLABARRI S.L.	UBICACIÓN: KOKAPENA:	BERMEO
FASE: FASEA:	PLAN ESPECIAL	FECHA: DATA:	04/08/2022
PLANO: PLANO:	PLANO INFORMACIÓN. ALINEACIONES Y RASANTES		
ESCALA: ESKALA:	DIN-A3: 1/200 DIN-A4: 1/400	REVISIÓN: BERRIKUSPENA:	00
		Nº PLANO: PLANO ZKIA:	106

Hiru Zuhabe Plaza, 5. Bajo. BILBAO

ANDER ENTZINDO PINEDA / JOSE MARÍA BEGONDI MARTÍN

CSV: 07E6000B36FC00X1B6Z0F106M3

<p>Agiri hau benetakoa dala udalaren egoitza elektronikoan egiaztatuta ahal dozu. Kodea: 07E6000B36FC00X1B6Z0F106M3</p>	<p>sinadurpea eta data</p> <p>BERMEOKO UDALA (P4802100J-BERMEOKO UDALA)-BERMEOKO UDALA - ZIGILU ELEKTRONIKOA - 01/12/2022 CN=tsa.izenpe.com, ORGANIZATIONIDENTIFIER=VATES-A01337260, O=IZENPE S.A., C=ES - 01/12/2022 14:42:45 [-RR.DD.-] REGISTRO DE DOCUMENTOS ENTRADA 01 2022 13534 - 01/12/2022 14:42</p>	<p>ENTRADA: 202213534 Datea: 01/12/2022 Lekua: Bermeon Erregistro unitadea: Erregistro nagusia</p>

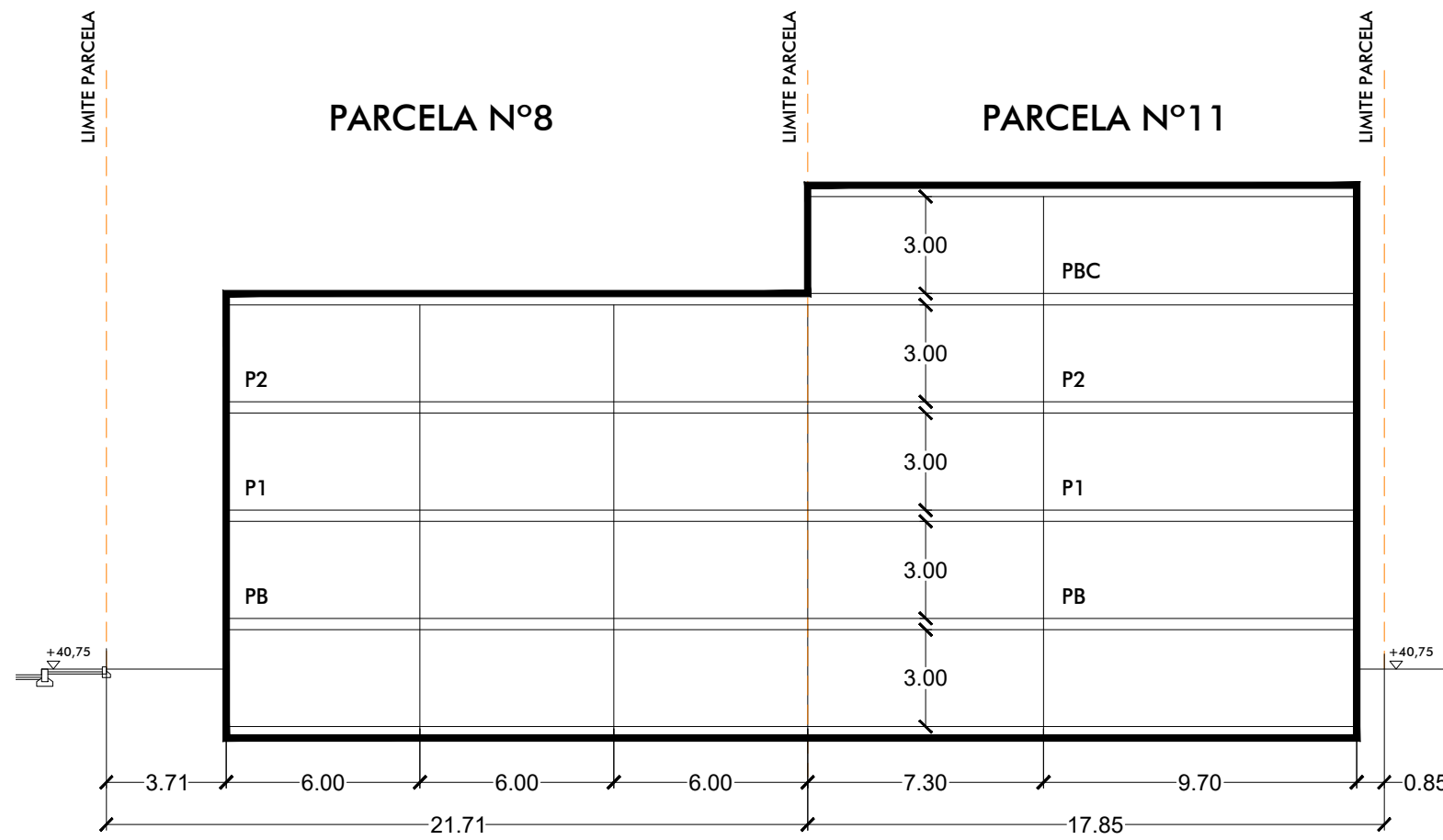

SECCIÓN A-A'

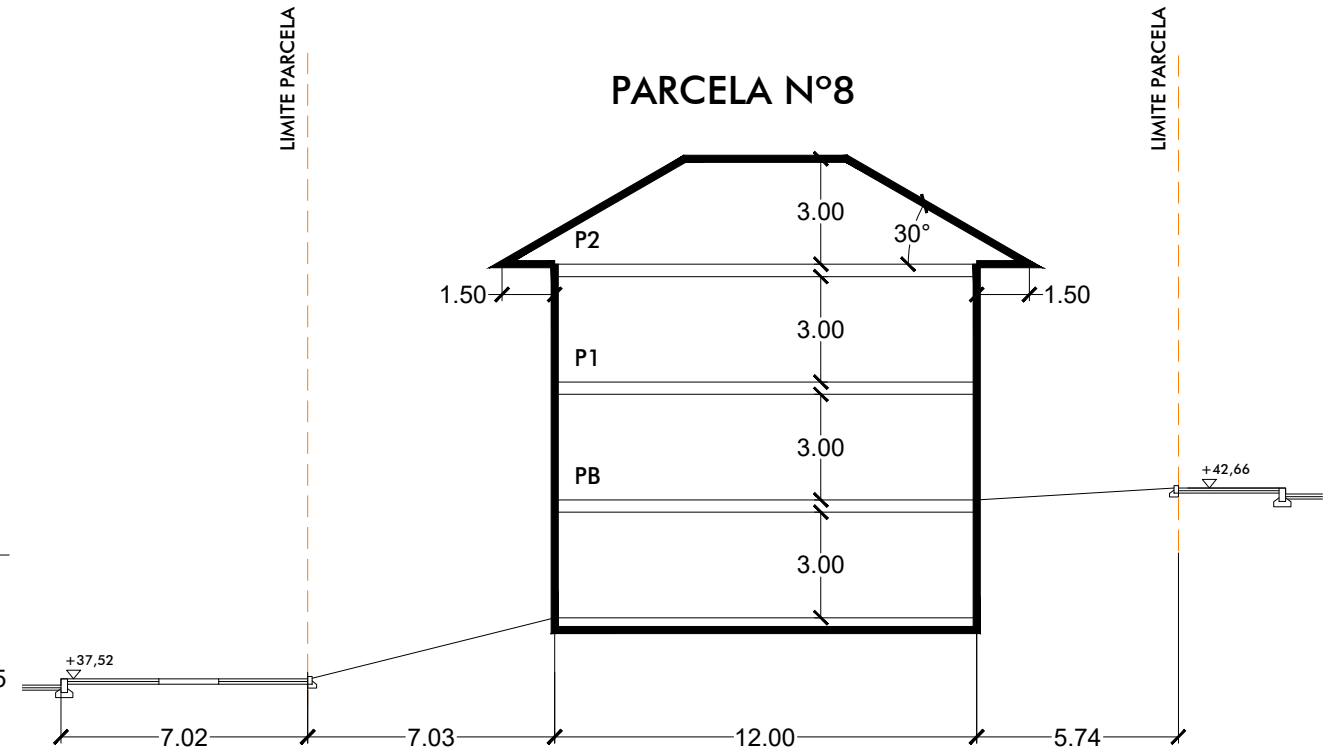

SECCIÓN B-B'

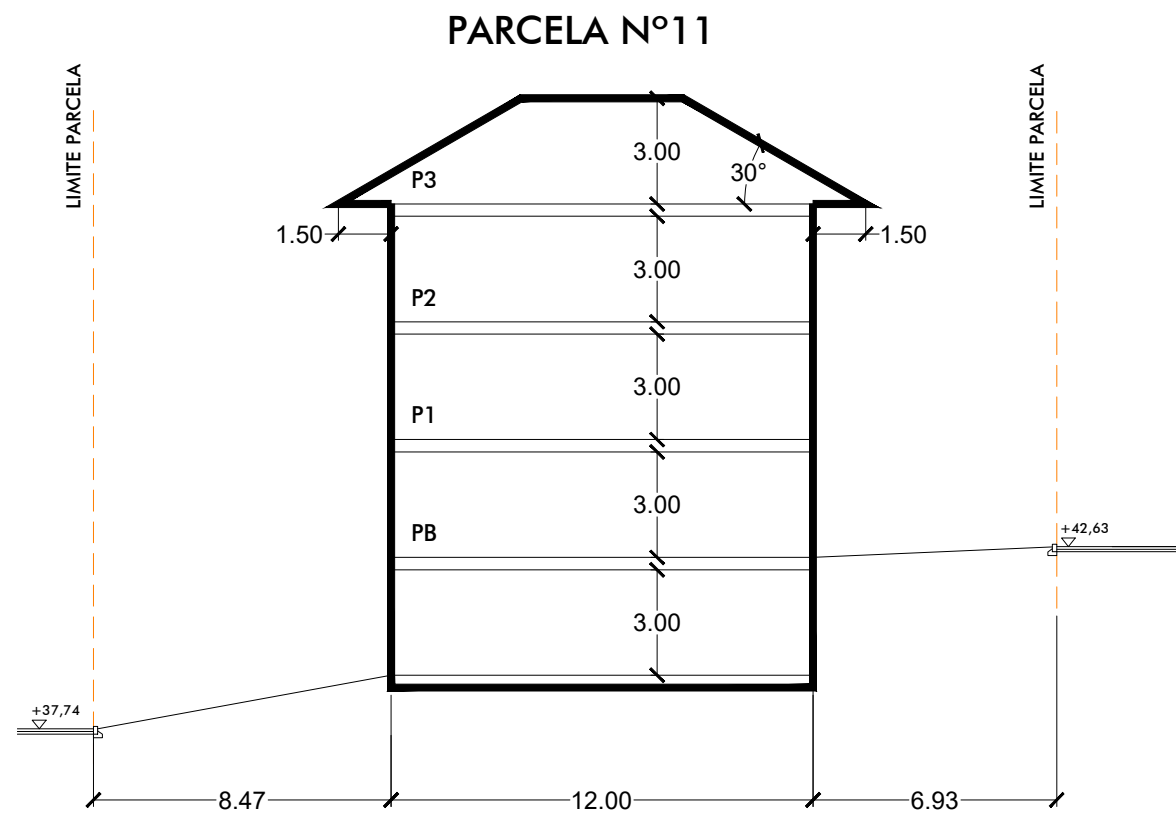

SECCIÓN C-C'

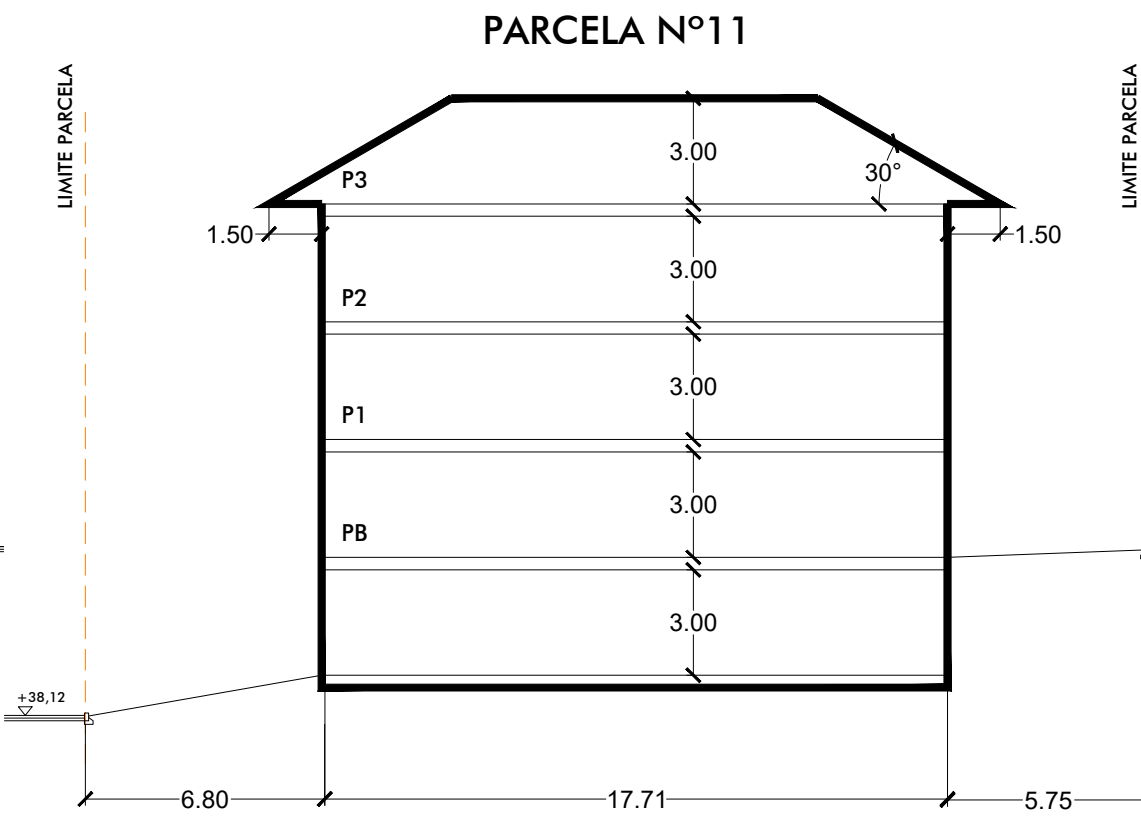

SECCIÓN D-D'

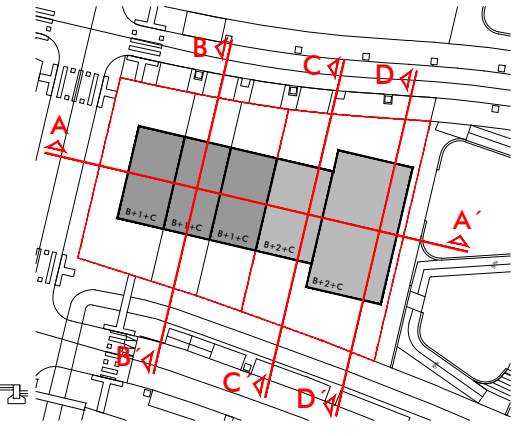

PLAN ESPECIAL DE ORDENACIÓN URBANA	
ÁREA DE INTERVENCIÓN 21.2. PARCELAS RESULTANTES 8-11.	
PROMOTOR: ERAGILEA: CONSTRUCCIONES OLABARRI S.L.	UBICACIÓN: KOKAPENA: BERMEO
FASE: PLAN ESPECIAL	FECHA: DATA: 04/08/2022
PLANO: PLANO A:	Nº PLANO: PLANO ZXIA: 104
ESCALA: DIN-A3: 1/200	REVISIÓN: BERRIKUSPENA: 00
ESCALA: DIN-A4: 1/400	REGISTRO: 07E6000B36FC00X1B6Z0F106M3



	Agiri hau benetakoa dala udalaren egoitza elektronikokoan egiaztatu ahal dozu. Kodea: 07E6000B36FC00X1B6Z0F106M3	Sinadurea eta data BERMEOKO UDALA(P4802100J-BERMEOKO UDALA)-BERMEOKO UDALA - ZIGILU ELEKTRONIKOA - 01/12/2022 CN=tsa.izenpe.com, ORGANIZATIONIDENTIFIER=VATES-A01337260, O=IZENPE S.A., C=ES - 01/12/2022 14:42:45 [-RR.DD.-] REGISTRO DE DOCUMENTOS ENTRADA 01 2022 13534 - 01/12/2022 14:42	ENTRADA: 202213534 Fecha: 01/12/2022 Lekua: Bermeon Erregistro unidatea: Erregistro nagusia

El presente documento es copia de su original del que es autor HIRIA Arkitektura Estudioa, su utilización total o parcial, así como cualquier reproducción o cesión a terceros, requiere la previa autorización expresa de su autor, quedando en todo caso prohibida cualquier modificación unilateral del mismo.

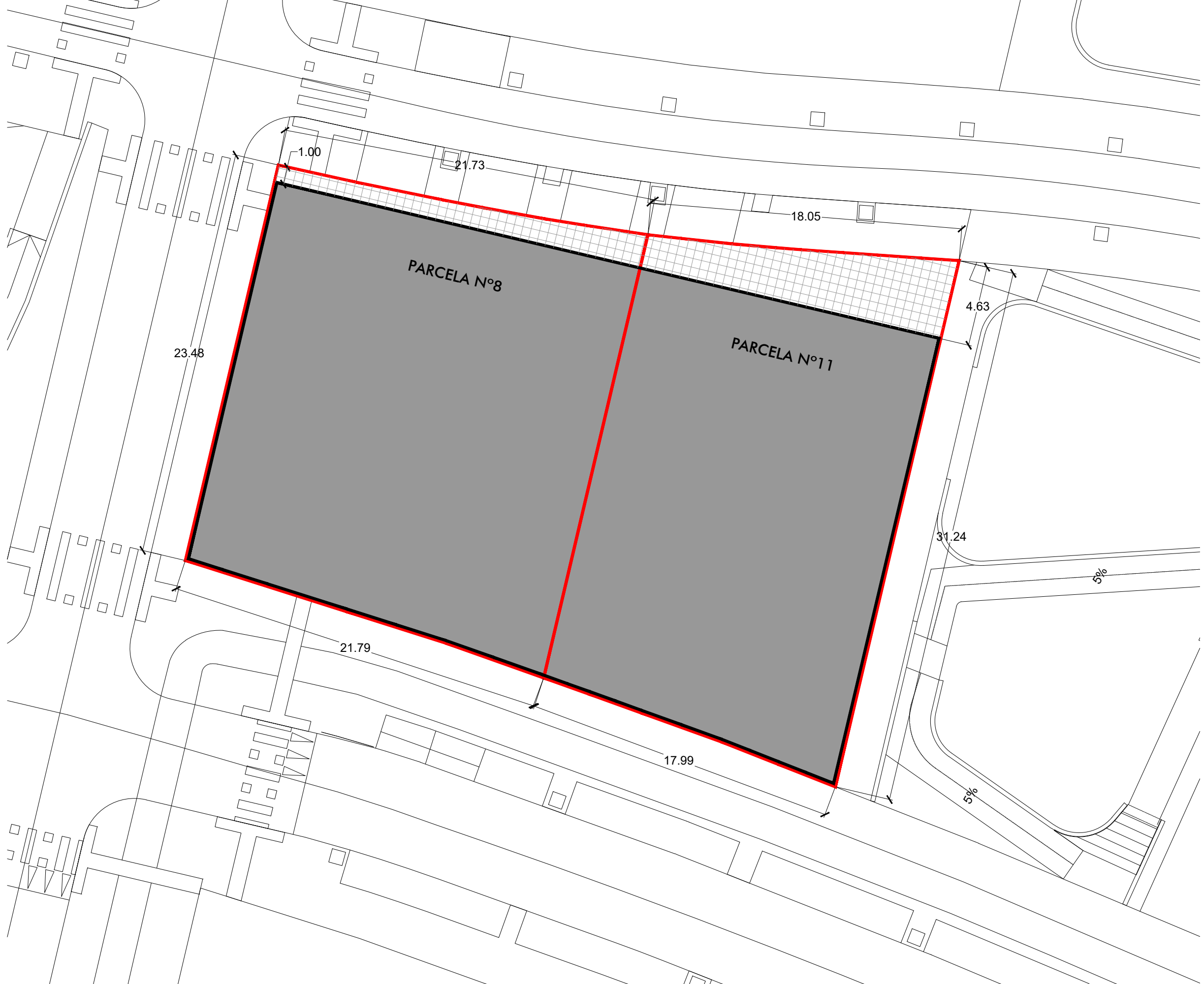

LEYENDA

- AMBITO DE PLAN ESPECIAL DE LAS PARCELAS 8 Y 11 DEL PLAN PARCIAL SR 21_2
- EDIFICACIÓN DENTRO DE LA PARCELA
- DOMINIO PRIVADO DE USO PRIVADO
- SUPERFICIE OCUPADA EN PLANTA DE EDIFICIACIÓN
- URBANIZACIÓN INTERIOR DE PARCELA

PLAN ESPECIAL DE ORDENACIÓN URBANA			
ÁREA DE INTERVENCIÓN 21.2. PARCELAS RESULTANTES 8-11.			
PROMOTOR:	CONSTRUCCIONES OLABARRI S.L.	UBICACIÓN:	BERMEO
ERAGILEA:		KOKAPENA:	
FASE:	PLAN ESPECIAL	FECHA:	04/08/2022
FASE:		DATA:	
PLANO:	PROPUESTA. USOS	Nº PLANO:	
PLANO:		PLANO ZXIA:	
ESCALA:	DIN-A3: 1/200	REVISIÓN:	
ESCALA:	DIN-A4: 1/400	BERRIKUSPENA:	00

Hiru Zuhabe Plaza, 5. Bajo. BILBAO

HIRIA
ARKITEKTURA ESTUDIOA

ANDER ENTZONDO PINEDA / JOSE MARÍA BICHONDO MARTIN

CSV: 07E6000B36FC00X1B6Z0F106M3

<p>Agiri hau benetakoa dala udalaren egoitza elektronikoan egiaztatu ahal dozu.</p> <p>Kodea: 07E6000B36FC00X1B6Z0F106M3</p>	<p>BERMEOKO UDALA(P4802100J-BERMEOKO UDALA)-BERMEOKO UDALA - ZIGILU ELEKTRONIKOA - 01/12/2022</p> <p>CN=tsa.izenpe.com, ORGANIZATIONIDENTIFIER=VATES-A01337260, O=IZENPE S.A., C=ES - 01/12/2022 14:42:45</p> <p>[--RR.DD.--] REGISTRO DE DOCUMENTOS ENTRADA 01 2022 13534 - 01/12/2022 14:42</p>	<p>ENTRADA: 202213534</p> <p>Fecha: 01/12/2022</p> <p>Lekua: Bermeon</p> <p>Erregistro unidatea: Erregistro nagusia</p>
	<p>Sinadura eta data</p>	



El presente documento es copia de su original del que es autor HIRIA Arkitektura Estudioa, su utilización total o parcial, así como cualquier reproducción o cesión a terceros, requiere la previa autorización expresa de su autor, quedando en todo caso prohibida cualquier modificación unilateral del mismo.

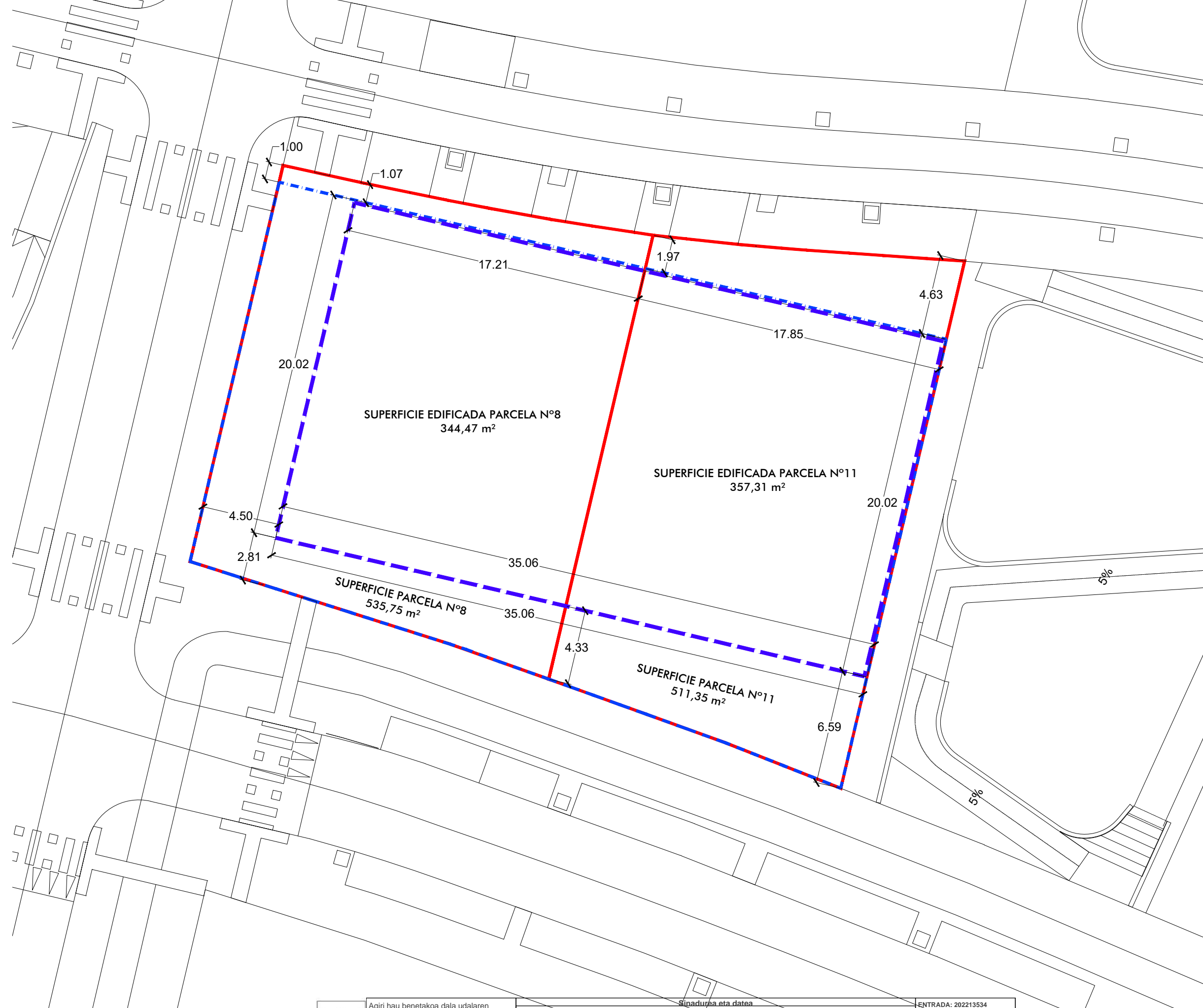

SUPERFICIE EDIFICADA PARCELA N°8
344,47 m²

SUPERFICIE EDIFICADA PARCELA N°11
357,31 m²

SUPERFICIE PARCELA N°8
535,75 m²

SUPERFICIE PARCELA N°11
511,35 m²

LEYENDA

- AMBITO DE PLAN ESPECIAL DE LAS PARCELAS 8 Y 11 DEL PLAN PARCIAL SR 21_2
- - - ALINEACIÓN MÁXIMA EDIFICACIÓN
- · - · - ALINEACIÓN MÁXIMA BAJO RASANTE

APROVECHAMIENTO EDIFICABLE PROPUESTA

PARCELA N°8.....	548,54 m ²
PARCELA N°11.....	1.032,77 m ²
TOTAL.....	1.581,31m²

PLAN ESPECIAL DE ORDENACIÓN URBANA
ÁREA DE INTERVENCIÓN 21.2. PARCELAS RESULTANTES 8-11.

PROMOTOR: ERAGILEA:	CONSTRUCCIONES OLABARRI S.L.	UBICACIÓN: KOKAPENA:	BERMEO
FASE: FASEA:	PLAN ESPECIAL	FECHA: DATA:	04/08/2022
PLANO: PLANOIA:	PROPUESTA. ALINEACIONES Y RASANTES		
ESCALA: ESKALA:	DIN-A3: 1/200 DIN-A4: 1/400	REVISIÓN: BERRIKUSPENA:	00
		N° PLANO: PLANO ZKIA:	P02

Hiru Zuhabe Plaza, 5. Bajo. BILBAO

ANDER ENTZIONDO PINEDA / JOSE MARÍA BEGONDO MARTIN

CSV: 07E6000B36FC00X1B6Z0F106M3

<p>Agiri hau benetakoa dala udalaren egoitza elektronikoan egiaztatuta ahal da. Kodea: 07E6000B36FC00X1B6Z0F106M3</p>	<p>sinadura eta data</p> <p>BERMEOKO UDALA(P4802100J-BERMEOKO UDALA)-BERMEOKO UDALA - ZIGILU ELEKTRONIKOA - 01/12/2022 CN=tsa.izenpe.com, ORGANIZATIONIDENTIFIER=VATES-A01337260, O=IZENPE S.A., C=ES - 01/12/2022 14:42:45 [-RR.DD.-] REGISTRO DE DOCUMENTOS ENTRADA 01 2022 13534 - 01/12/2022 14:42</p>	<p>ENTRADA: 202213534 Datea: 01/12/2022 Lekua: Bermeon Erregistro unidatea: Erregistro nagusia</p>

El presente documento es copia de su original del que es autor HIRIA Arkitektura Estudioa, su utilización total o parcial, así como cualquier reproducción o cesión a terceros, requiere la previa autorización expresa de su autor, quedando en todo caso prohibida cualquier modificación unilateral del mismo.

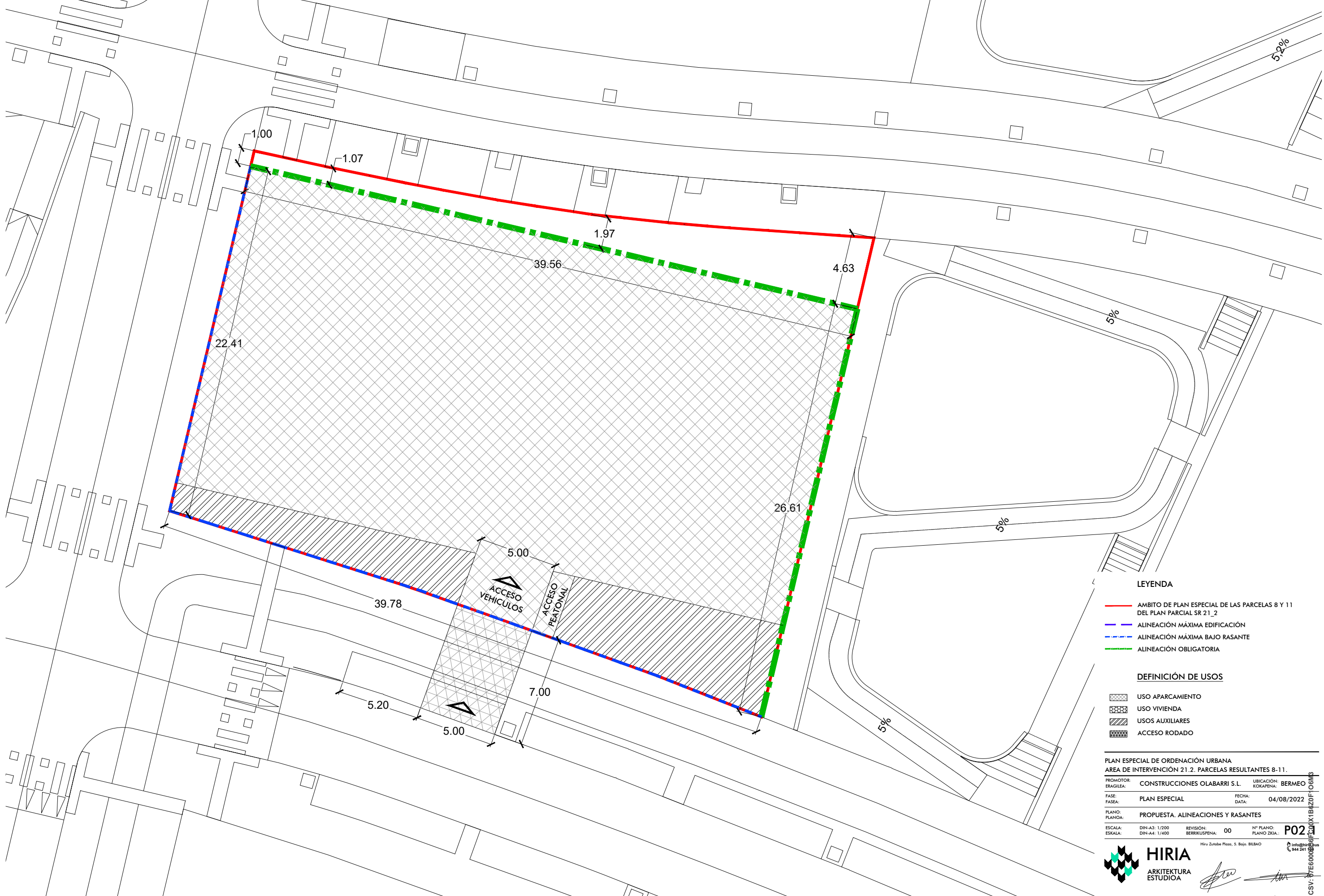

- LEYENDA**
- AMBITO DE PLAN ESPECIAL DE LAS PARCELAS 8 Y 11 DEL PLAN PARCIAL SR 21_2
 - ALINEACIÓN MÁXIMA EDIFICACIÓN
 - - - ALINEACIÓN MÁXIMA BAJO RASANTE
 - - - ALINEACIÓN OBLIGATORIA

- DEFINICIÓN DE USOS**
- USO APARCAMIENTO
 - USO VIVIENDA
 - USOS AUXILIARES
 - ACCESO RODADO

PLAN ESPECIAL DE ORDENACIÓN URBANA
ÁREA DE INTERVENCIÓN 21.2. PARCELAS RESULTANTES 8-11.

PROMOTOR: ERAGILEA:	CONSTRUCCIONES OLABARRI S.L.	UBICACIÓN: KOKAPENA:	BERMEO
FASE: FASE:	PLAN ESPECIAL	FECHA: DATA:	04/08/2022
PLANO: PLANO:	PROPUESTA. ALINEACIONES Y RASANTES		
ESCALA: ESCALA:	DIN-A3: 1/200 DIN-A4: 1/400	REVISIÓN: BERRIKUSPENA:	00
		Nº PLANO: PLANO ZKIA:	P02

HIRIA
ARKITEKTURA ESTUDIOA

Hiru Zuhabe Plaza, 5. Bajo. BILBAO

ANDER ENTZONDO PINEDA / JOSÉ MARÍA BICHONDO MARTÍN

CSV: 07E6000B36FC00X1B6Z0F106M3

Agiri hau benetakoa dala udalaren egoitza elektronikoa egiaztatzen ahal duzu.

Kodea: 07E6000B36FC00X1B6Z0F106M3

BERMEOKO UDALA(P4802100J-BERMEOKO UDALA)-BERMEOKO UDALA - ZIGILU ELEKTRONIKOA - 01/12/2022

CN=tsa.izenpe.com, ORGANIZATIONIDENTIFIER=VATES-A01337260, O=IZENPE S.A., C=ES - 01/12/2022 14:42:45

[-RR.DD.-] REGISTRO DE DOCUMENTOS ENTRADA 01 2022 13534 - 01/12/2022 14:42

ENTRADA: 202213534
 Datea: 04/12/2022
 Lekua: Bermeon
 Erregistro unitadea: Erregistro nagusia



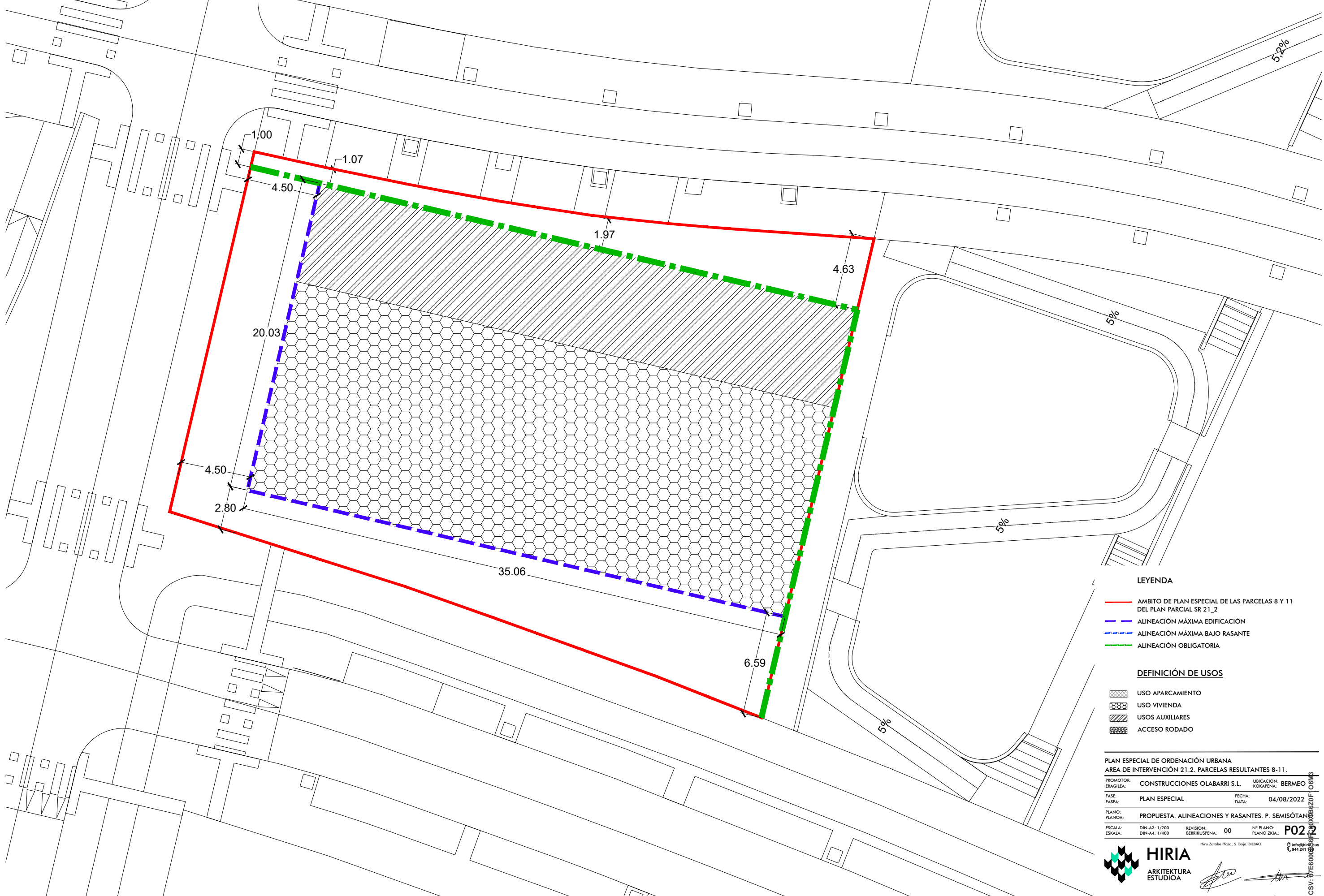

LEYENDA

- AMBITO DE PLAN ESPECIAL DE LAS PARCELAS 8 Y 11 DEL PLAN PARCIAL SR 21_2
- - - ALINEACIÓN MÁXIMA EDIFICACIÓN
- - - ALINEACIÓN MÁXIMA BAJO RASANTE
- ALINEACIÓN OBLIGATORIA

DEFINICIÓN DE USOS

- USO APARCAMIENTO
- USO VIVIENDA
- USOS AUXILIARES
- ACCESO RODADO

**PLAN ESPECIAL DE ORDENACIÓN URBANA
ÁREA DE INTERVENCIÓN 21.2. PARCELAS RESULTANTES 8-11.**

PROMOTOR: ERAGILEA:	CONSTRUCCIONES OLABARRI S.L.	UBICACIÓN: KOKAPENA:	BERMEO
FASE: FASE:	PLAN ESPECIAL	FECHA: DATA:	04/08/2022
PLANO: PLANO:	PROPUESTA. ALINEACIONES Y RASANTES. P. SEMISÓTANOS	Nº PLANO: PLANO XZIA:	P02
ESCALA: ESCALA:	DIN-A3: 1/200 DIN-A4: 1/400	REVISIÓN: BERRIKUSPENA:	00

Hiru Zuhabe Plaza, 5. Bajo. BILBAO

HIRIA
ARKITEKTURA
ESTUDIOA

ANDER ENTZINDO PINEDA / JOSÉ MARÍA BICHONDO MARTÍN

CSV: 07E6000B36FC00X1B6Z0F106M3

Agiri hau benetakoa dala udalaren egoitza elektronikoa egiaztatzen ahal da.
Kodea: 07E6000B36FC00X1B6Z0F106M3

BERMEOKO UDALA(P4802100J-BERMEOKO UDALA)-BERMEOKO UDALA - ZIGILU ELEKTRONIKOA - 01/12/2022
CN=tsa.izenpe.com, ORGANIZATIONIDENTIFIER=VATES-A01337260, O=IZENPE S.A., C=ES - 01/12/2022 14:42:45
[-RR.DD.-] REGISTRO DE DOCUMENTOS ENTRADA 01 2022 13534 - 01/12/2022 14:42

ENTRADA: 202213534
Data: 01/12/2022
Lekua: Bermeon
Erregistro unitatea: Erregistro nagusia



El presente documento es copia de su original del que es autor HIRIA Arkitektura Estudioa, su utilización total o parcial, así como cualquier reproducción o cesión a terceros, requiere la previa autorización expresa de su autor, quedando en todo caso prohibida cualquier modificación unilateral del mismo.

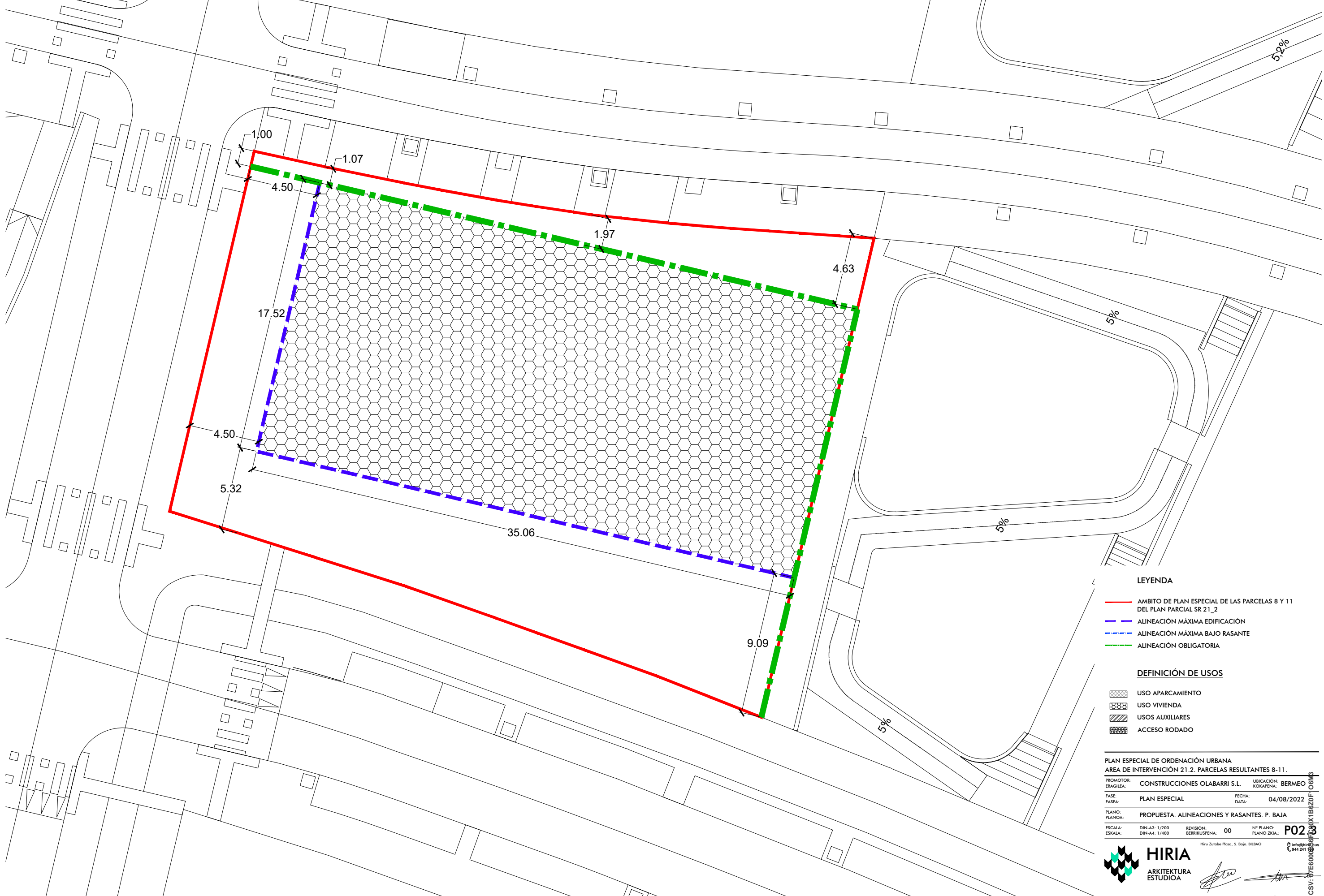

LEYENDA

- AMBITO DE PLAN ESPECIAL DE LAS PARCELAS 8 Y 11 DEL PLAN PARCIAL SR 21_2
- - - ALINEACIÓN MÁXIMA EDIFICACIÓN
- - - ALINEACIÓN MÁXIMA BAJO RASANTE
- - - ALINEACIÓN OBLIGATORIA

DEFINICIÓN DE USOS

- USO APARCAMIENTO
- USO VIVIENDA
- USOS AUXILIARES
- ACCESO RODADO

**PLAN ESPECIAL DE ORDENACIÓN URBANA
ÁREA DE INTERVENCIÓN 21.2. PARCELAS RESULTANTES 8-11.**

PROMOTOR: ERAGILEA:	CONSTRUCCIONES OLABARRI S.L.	UBICACIÓN: KOKAPENA:	BERMEO
FASE: FASEA:	PLAN ESPECIAL	FECHA: DATA:	04/08/2022
PLANO: PLANOA:	PROPUESTA. ALINEACIONES Y RASANTES. P. BAJA		
ESCALA: ESKALA:	DIN-A3: 1/200 DIN-A4: 1/400	REVISIÓN: BERRIKUSPENA:	00
		Nº PLANO: PLANO ZKIA:	P02

HIRIA
ARKITEKTURA
ESTUDIOA

Hiru Zuhabe Plaza, 5. Bajo. BILBAO

ANDER ENTZINDO PINEDA / JOSÉ MARÍA BICHONDO MARTÍN

CSV: 07E6000B36FC00X1B6Z0F106M3

Agiri hau benetakoa dala udalaren egoitza elektronikoan egiaztatu ahal dozu.
Kodea: 07E6000B36FC00X1B6Z0F106M3

BERMEOKO UDALA(P4802100J-BERMEOKO UDALA)-BERMEOKO UDALA - ZIGILU ELEKTRONIKOA - 01/12/2022
CN=tsa.izenpe.com, ORGANIZATIONIDENTIFIER=VATES-A01337260, O=IZENPE S.A., C=ES - 01/12/2022 14:42:45
[-RR.DD.-] REGISTRO DE DOCUMENTOS ENTRADA 01 2022 13534 - 01/12/2022 14:42

ENTRADA: 202213534
Datea: 01/12/2022
Lekua: Bermeon
Erregistro unitadea:
Erregistro nagusia



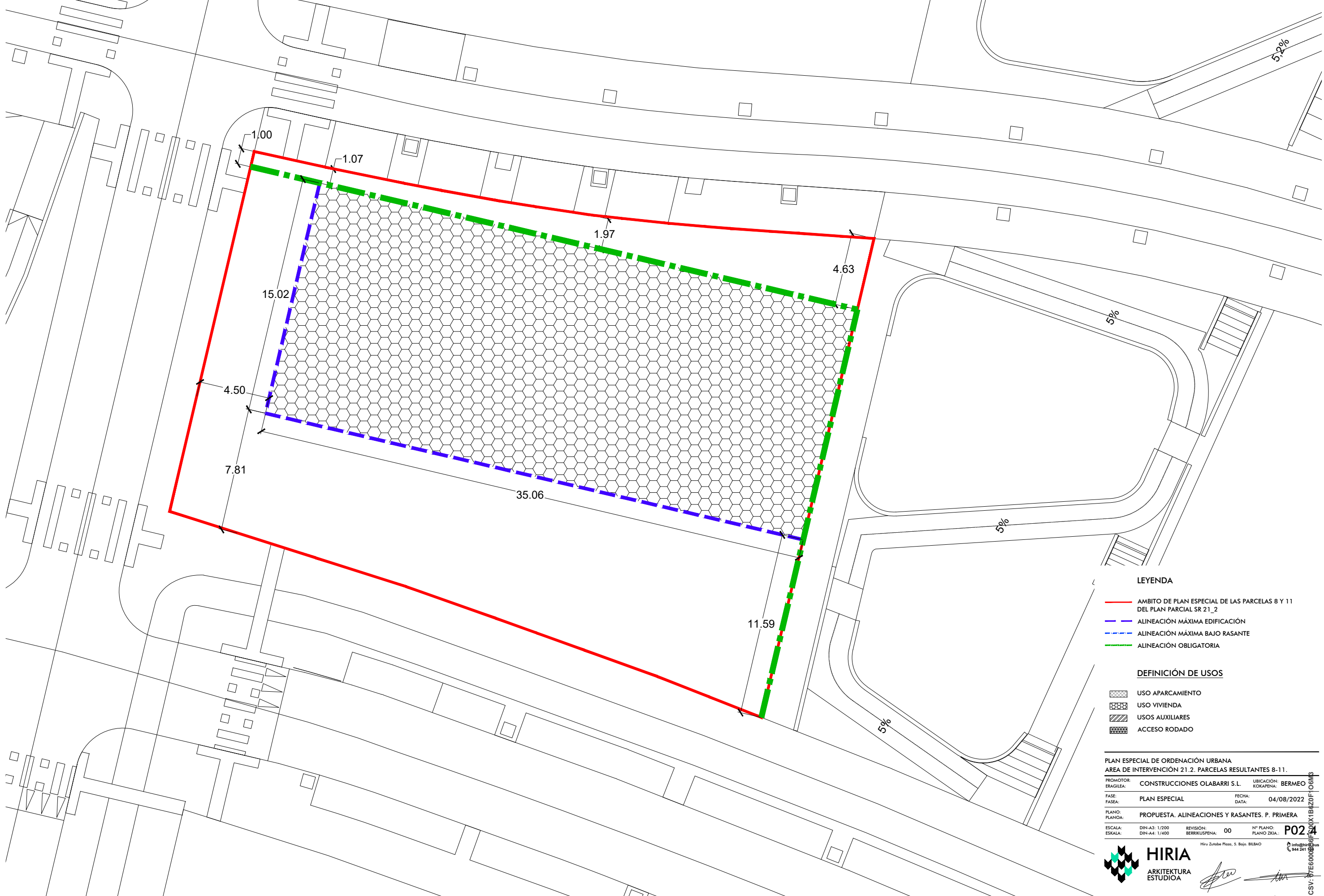

LEYENDA

- AMBITO DE PLAN ESPECIAL DE LAS PARCELAS 8 Y 11 DEL PLAN PARCIAL SR 21_2
- - - ALINEACIÓN MÁXIMA EDIFICACIÓN
- - - ALINEACIÓN MÁXIMA BAJO RASANTE
- - - ALINEACIÓN OBLIGATORIA

DEFINICIÓN DE USOS

- USO APARCAMIENTO
- USO VIVIENDA
- USOS AUXILIARES
- ACCESO RODADO

**PLAN ESPECIAL DE ORDENACIÓN URBANA
ÁREA DE INTERVENCIÓN 21.2. PARCELAS RESULTANTES 8-11.**

PROMOTOR: ERAGILEA:	CONSTRUCCIONES OLABARRI S.L.	UBICACIÓN: KOKAPENA:	BERMEO
FASE: FASEA:	PLAN ESPECIAL	FECHA: DATA:	04/08/2022
PLANO: PLANOA:	PROPUESTA. ALINEACIONES Y RASANTES. P. PRIMERA		
ESCALA: ESKALA:	DIN-A3: 1/200 DIN-A4: 1/400	REVISIÓN: BERRIKUSPENA:	00
		Nº PLANO: PLANO XZIA:	P02

HIRIA
ARKITEKTURA
ESTUDIOA

Hiru Zuhabe Plaza, 5. Bajo. BILBAO

ANDER ENTZINDO PINEDA / JOSÉ MARÍA BICHONDO MARTÍN

CSV: 07E6000B36FC00X1B6Z0F106M3

Agiri hau benetakoa dala udalaren egoitza elektronikoan egiaztatu ahal dozu.
Kodea: 07E6000B36FC00X1B6Z0F106M3

BERMEOKO UDALA(P4802100J-BERMEOKO UDALA)-BERMEOKO UDALA - ZIGILU ELEKTRONIKOA - 01/12/2022
CN=tsa.izenpe.com, ORGANIZATIONIDENTIFIER=VATES-A01337260, O=IZENPE S.A., C=ES - 01/12/2022 14:42:45
[-RR.DD.-] REGISTRO DE DOCUMENTOS ENTRADA 01 2022 13534 - 01/12/2022 14:42

ENTRADA: 202213534
Datea: 01/12/2022
Lekua: Bermeon
Erregistro unitadea:
Erregistro nagusia



El presente documento es copia de su original del que es autor HIRIA Arkitektura Estudioa, su utilización total o parcial, así como cualquier reproducción o cesión a terceros, requiere la previa autorización expresa de su autor, quedando en todo caso prohibida cualquier modificación unilateral del mismo.

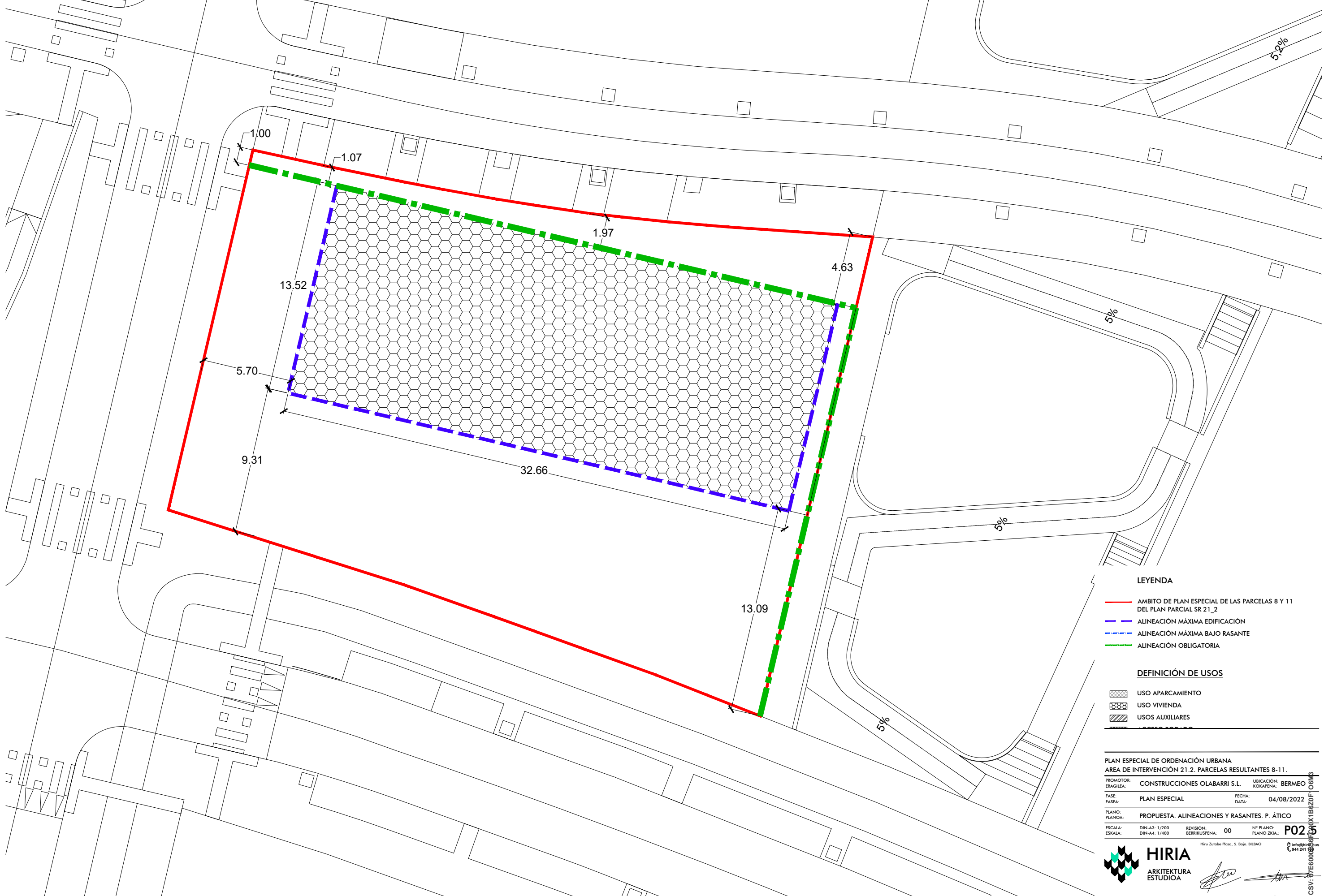

LEYENDA

- AMBITO DE PLAN ESPECIAL DE LAS PARCELAS 8 Y 11 DEL PLAN PARCIAL SR 21_2
- - - ALINEACIÓN MÁXIMA EDIFICACIÓN
- · - · - ALINEACIÓN MÁXIMA BAJO RASANTE
- · - · - ALINEACIÓN OBLIGATORIA

DEFINICIÓN DE USOS

- USO APARCAMIENTO
- USO VIVIENDA
- USOS AUXILIARES

**PLAN ESPECIAL DE ORDENACIÓN URBANA
ÁREA DE INTERVENCIÓN 21.2. PARCELAS RESULTANTES 8-11.**

PROMOTOR: ERAGILEA:	CONSTRUCCIONES OLABARRI S.L.	UBICACIÓN: KOKAPENA:	BERMEO
FASE: FASEA:	PLAN ESPECIAL	FECHA: DATA:	04/08/2022
PLANO: PLANOIA:	PROPUESTA. ALINEACIONES Y RASANTES. P. ÁTICO	Nº PLANO: PLANO ZKIA:	P02
ESCALA: ESKALA:	DIN-A3: 1/200 DIN-A4: 1/400	REVISIÓN: BERRIKUSPENA:	00

HIRIA ARKITEKTURA ESTUDIOA

Hiru Zuhabe Plaza, 5. Bajo. BILBAO

ANDER ENTZINDO PINEDA / JOSÉ MARÍA BEGONDI MARTÍN

CSV: 07E6000B36FC00X1B6Z0F106M3

Agiri hau benetakoa dala udalaren egoitza elektronikoan egiaztatu ahal dozu.

Kodea: 07E6000B36FC00X1B6Z0F106M3

BERMEOKO UDALA (P4802100J-BERMEOKO UDALA)-BERMEOKO UDALA - ZIGILU ELEKTRONIKOA - 01/12/2022

CN=tsa.izenpe.com, ORGANIZATIONIDENTIFIER=VATES-A01337260, O=IZENPE S.A., C=ES - 01/12/2022 14:42:45

[-RR.DD.-] REGISTRO DE DOCUMENTOS ENTRADA 01 2022 13534 - 01/12/2022 14:42

ENTRADA: 202213534
 Datea: 04/12/2022
 Lekua: Bermeon
 Erregistro unitadea: Erregistro nagusia



El presente documento es copia de su original del que es autor HIRIA Arkitektura Estudioa, su utilización total o parcial, así como cualquier reproducción o cesión a terceros, requiere la previa autorización expresa de su autor, quedando en todo caso prohibida cualquier modificación unilateral del mismo.

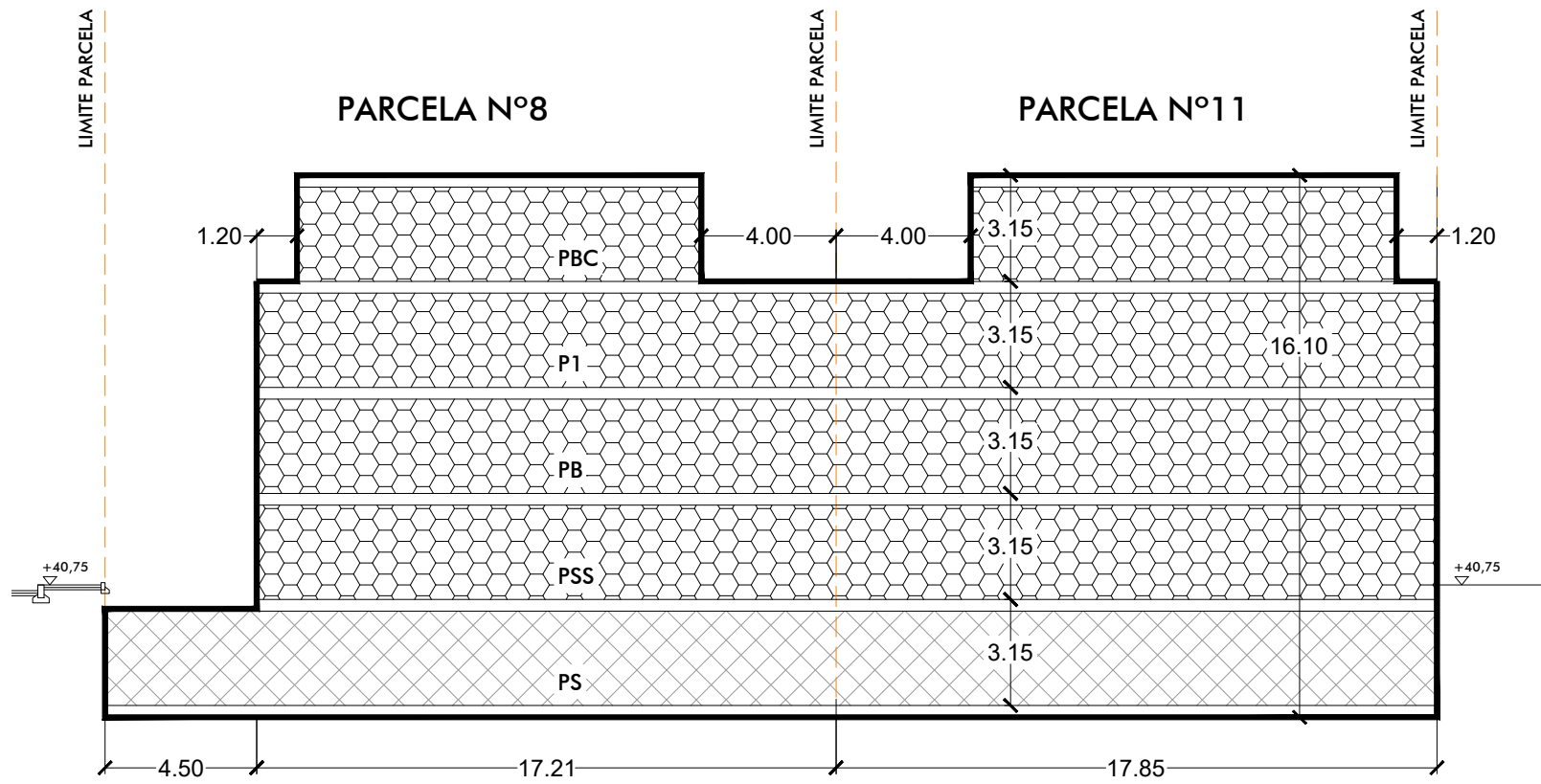

SECCIÓN A-A'

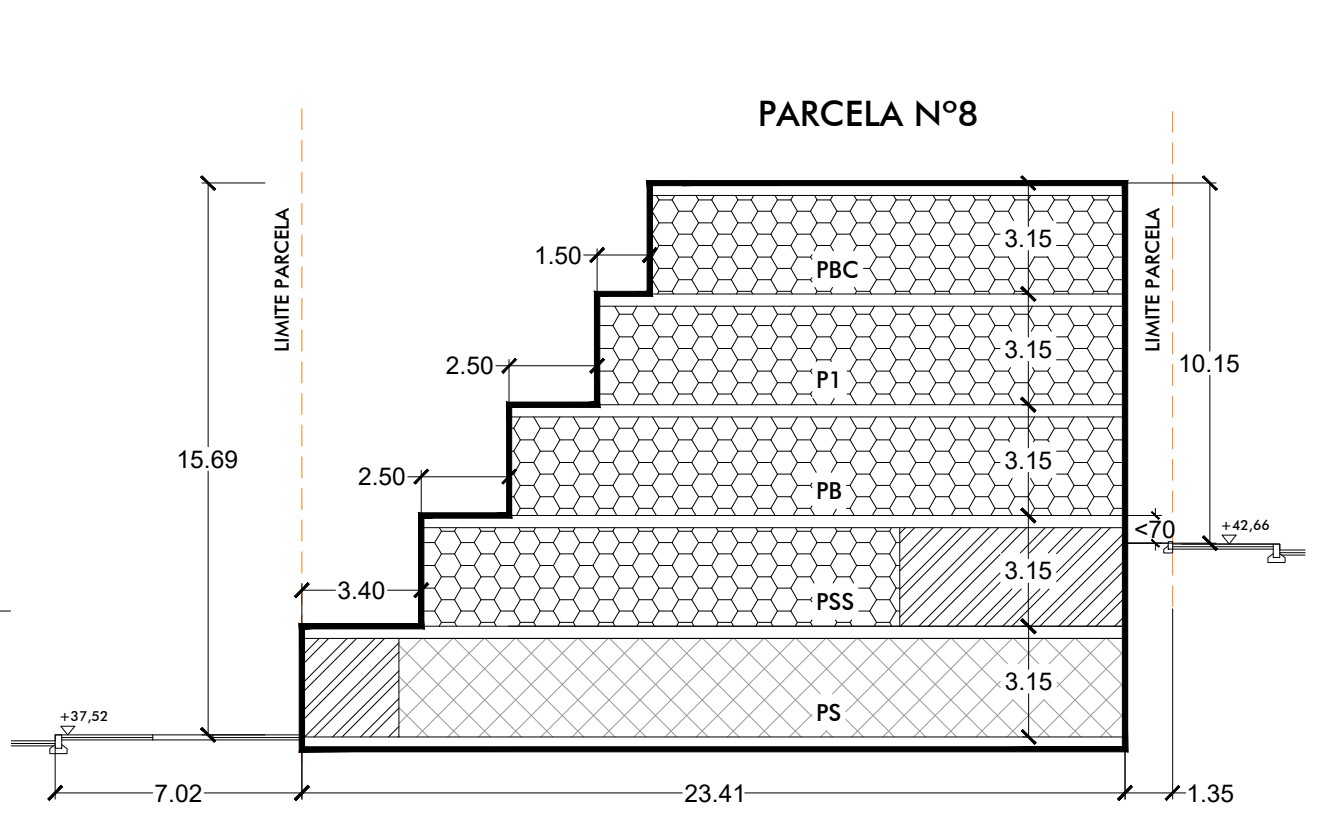

SECCIÓN B-B'

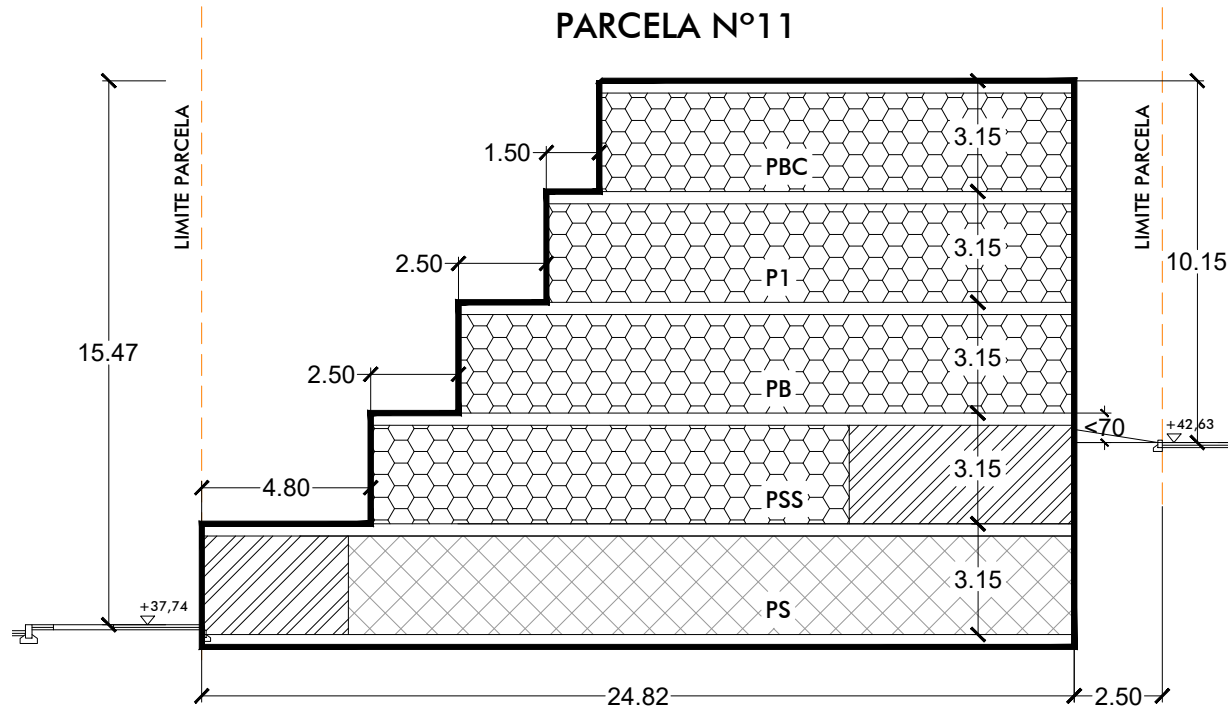

SECCIÓN C-C'

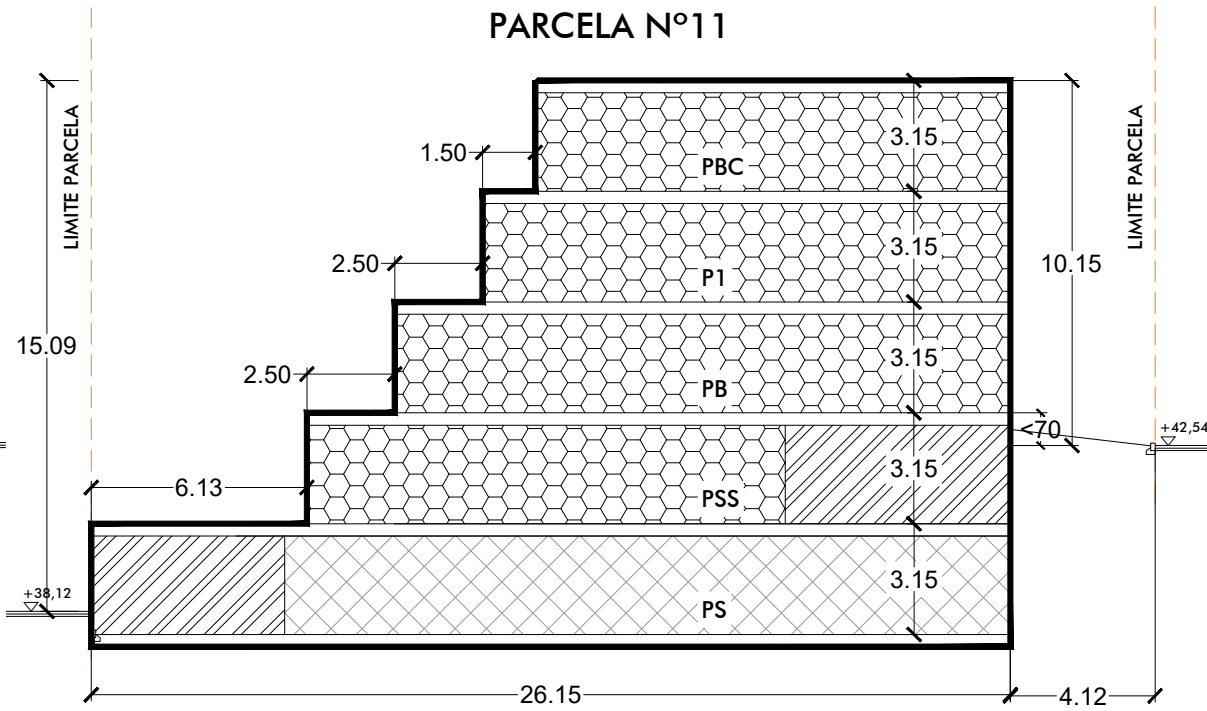

SECCIÓN D-D'

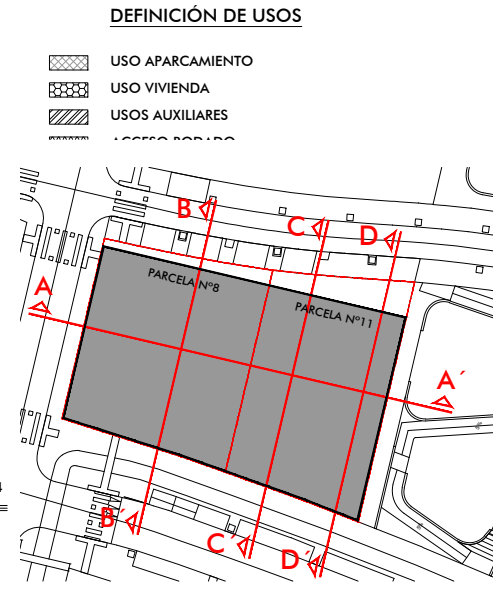

PLAN ESPECIAL DE ORDENACIÓN URBANA
ÁREA DE INTERVENCIÓN 21.2. PARCELAS RESULTANTES 8-11.

PROMOTOR: ERAGILEA:	CONSTRUCCIONES OLABARRI S.L.	UBICACIÓN: KOKAPENA:	BERMEO
FASE:	PLAN ESPECIAL	FECHA: DATA:	04/08/2022
PLANO: PLANO:	PROPUESTA. ENVOLVENTE MÁXIMA PROPUESTA	Nº PLANO: PLANO ZXIA:	PO3
ESCALA: DIN-A3: 1/250	REVISIÓN: BERRIKUSPENA: 00	Nº PLANO: PLANO ZXIA:	PO3

HIRIA
ARKITEKTURA ESTUDIOA

Hiru Zuloaga Plaza, 5. Bajo. BILBAO

ANDER ENTZUNDO PINEDA / JOSE MARIA BICHONDO MARTIN

Sinadurea eta data

Agiri hau benetakoa dala udalaren egoitza elektronikokoan egiaztatu ahal da.

Kodea: 07E6000B36FC00X1B6Z0F1O6M3

BERMEOKO UDALA(P4802100J-BERMEOKO UDALA)-BERMEOKO UDALA - ZIGILU ELEKTRONIKOA - 01/12/2022

CN=tsa.izenpe.com, ORGANIZATIONIDENTIFIER=VATES-A01337260, O=IZENPE S.A., C=ES - 01/12/2022 14:42:45

[RR.DD.] REGISTRO DE DOCUMENTOS ENTRADA 01 2022 13534 - 01/12/2022 14:42

ENTRADA: 202213534
 Datea: 01/12/2022
 Lekua: Bermeon
 Erregistro unitadea: Erregistro nagusia



El presente documento es copia de su original del que es autor HIRIA Arkitektura Estudioa, su utilización total o parcial, así como cualquier reproducción o cesión a terceros, requiere la previa autorización expresa de su autor, quedando en todo caso prohibida cualquier modificación unilateral del mismo.

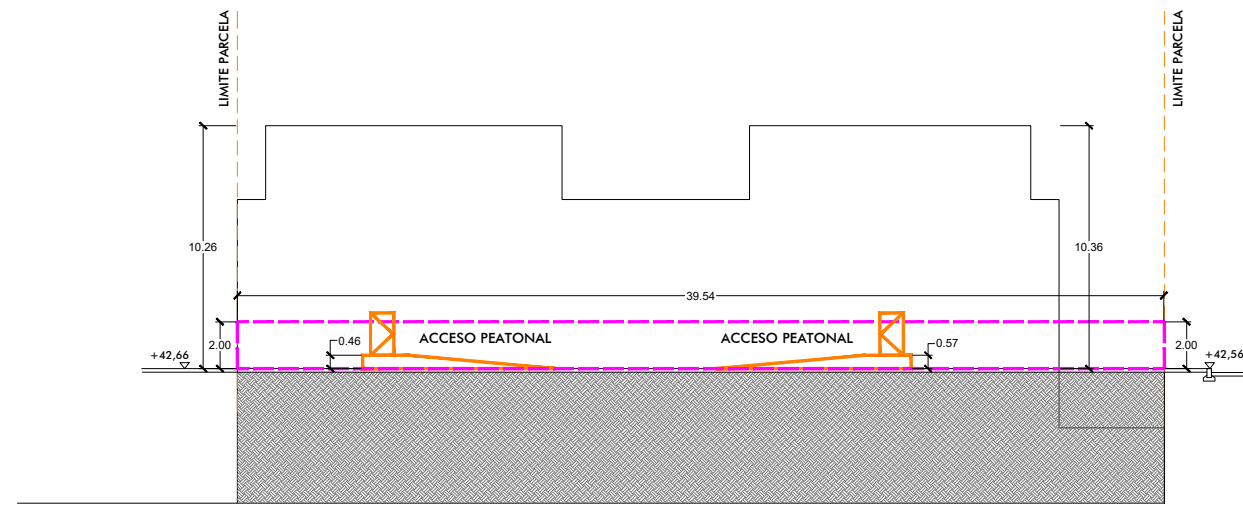
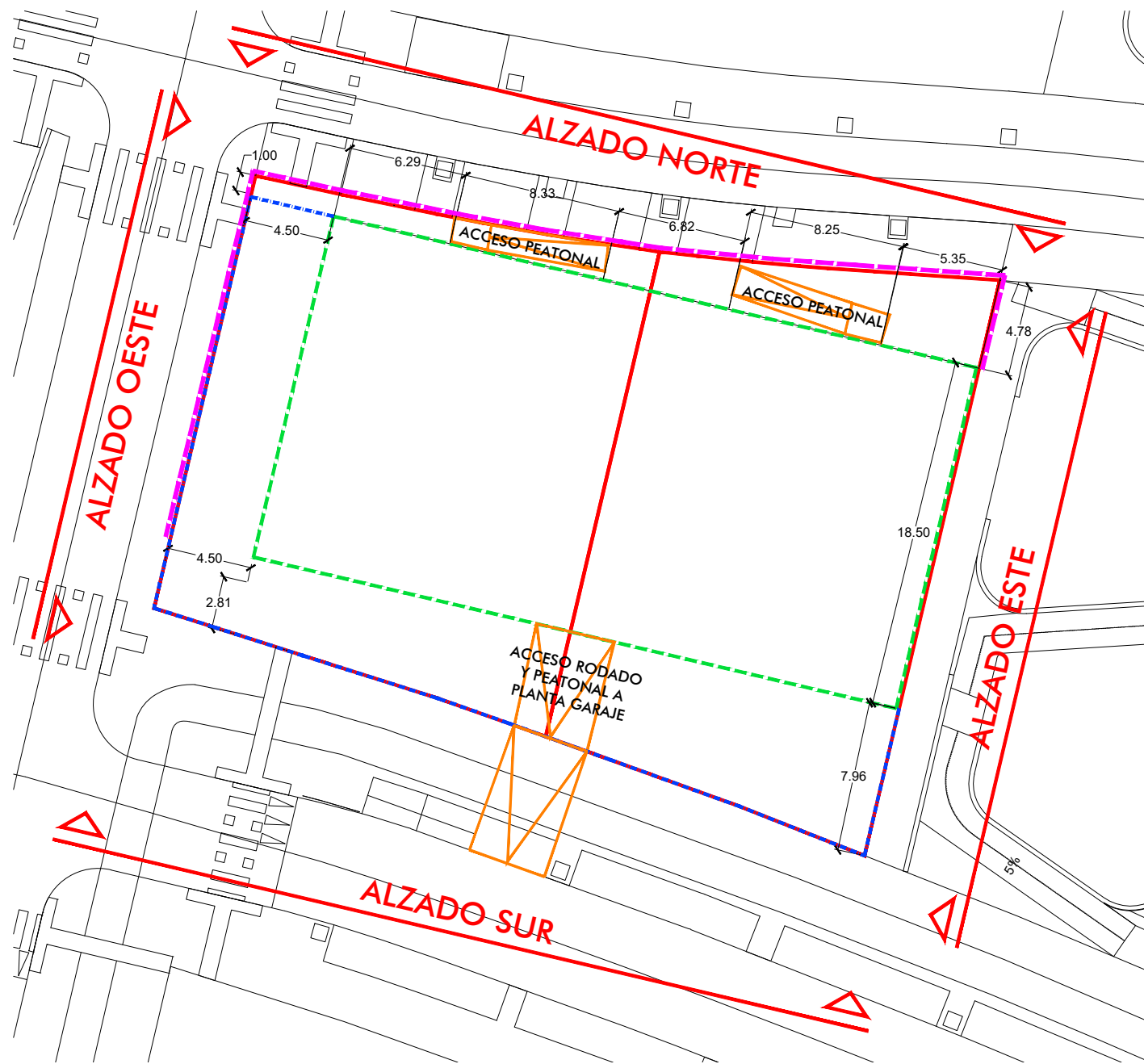

ALZADO NORTE

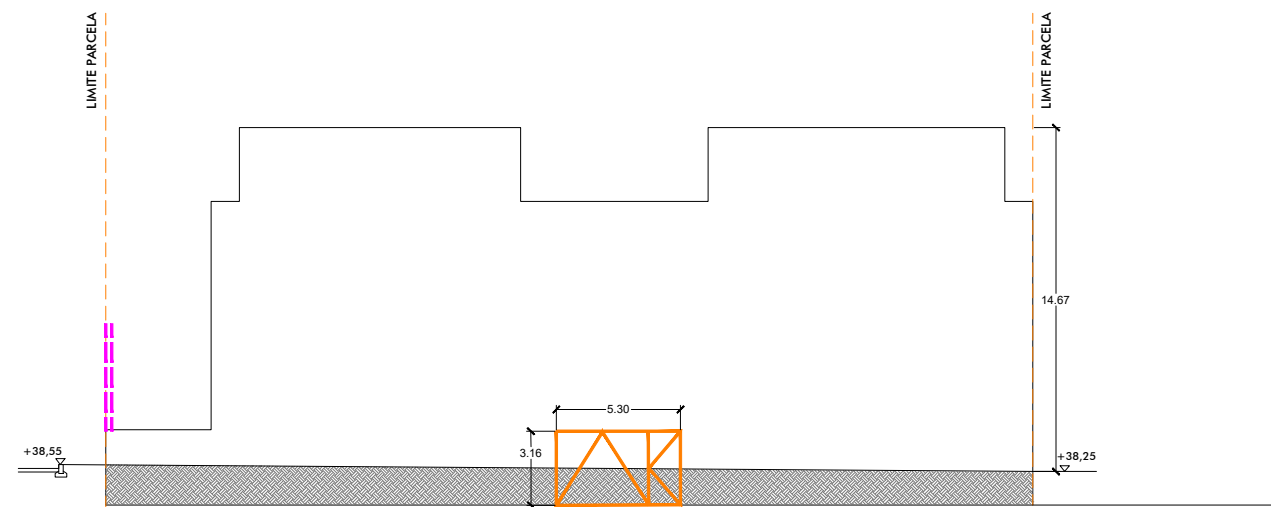

ALZADO SUR

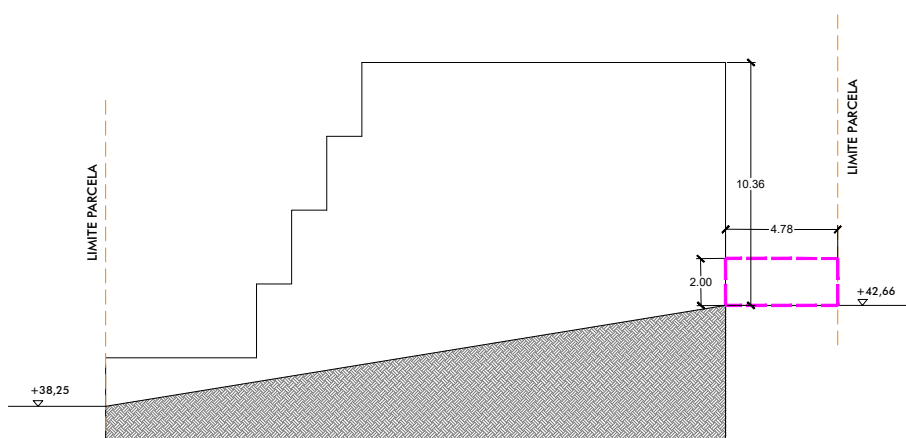

ALZADO ESTE

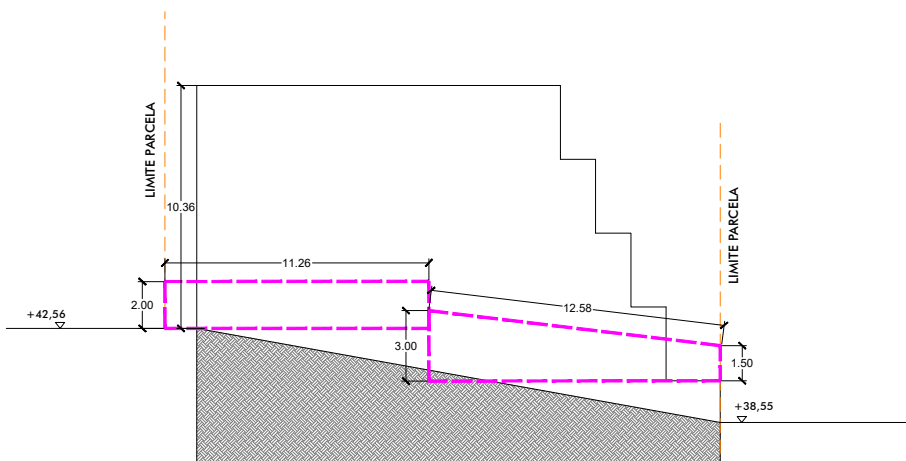

ALZADO OESTE

LEYENDA

- AMBITO DE PLAN ESPECIAL DE LAS PARCELAS 8 Y 11 DEL PLAN PARCIAL SR 21_2
- - - OCUPACIÓN PROPUESTA EN PLANTA BAJA CON ACCESO PORTALES
- - - OCUPACIÓN BAJO PORTALES
- ACCESO RODADO Y PEATONAL
- - - VALLA DE CIERRE DE FINCA
- EDIFICACIÓN BAJO RASANTE

PLAN ESPECIAL DE ORDENACIÓN URBANA	
ÁREA DE INTERVENCIÓN 21.2. PARCELAS RESULTANTES 8-11.	
PROMOTOR: ERAGILEA:	CONSTRUCCIONES OLABARRI S.L. UBICACIÓN: BERMEO KOKAPENA:
FASE: FASE:	PLAN ESPECIAL FECHA: 04/08/2022 DATA:
PLANO: PLANO:	PROPUESTA. PLANO DE ORDENACIÓN. CIERRE DE FINCA N° PLANO: PLANO ZXIA: PO4
ESCALA: ESCALA:	DIN-A3: 1/200 REVISIÓN: 00 BERRIKUSPENA: N° PLANO: PLANO ZXIA: PO4

HIRIA ARKITEKTURA ESTUDIOA

Hiru Zuhabe Plaza, 5. Bajo. BILBAO

ANDER ENTZUNDO PINEDA / JOSÉ MARÍA BICHONDO MARTÍN

CSV: 07E6000B36FC00X1B6Z0F1O6M3

<p>Agiri hau benetakoa dala udalaren egoitza elektronikokoan egiaztatu ahal da.</p> <p>Kodea: 07E6000B36FC00X1B6Z0F1O6M3</p>	<p>Sinadurea eta data</p>	<p>ENTRADA: 202213534</p> <p>Fecha: 01/12/2022</p> <p>Lekua: Bermeon</p> <p>Erregistro unidaidea: Erregistro nagusia</p>
	<p>BERMEOKO UDALA(P4802100J-BERMEOKO UDALA)-BERMEOKO UDALA - ZIGILU ELEKTRONIKOA - 01/12/2022</p> <p>CN=tsa.izenpe.com, ORGANIZATIONIDENTIFIER=VATES-A01337260, O=IZENPE S.A., C=ES - 01/12/2022 14:42:45</p> <p>[-RR.DD.-] REGISTRO DE DOCUMENTOS ENTRADA 01 2022 13534 - 01/12/2022 14:42</p>	



El presente documento es copia de su original del que es autor HIRIA Arkitektura Estudioa, su utilización total o parcial, así como cualquier reproducción o cesión a terceros, requiere la previa autorización expresa de su autor, quedando en todo caso prohibida cualquier modificación unilateral del mismo.

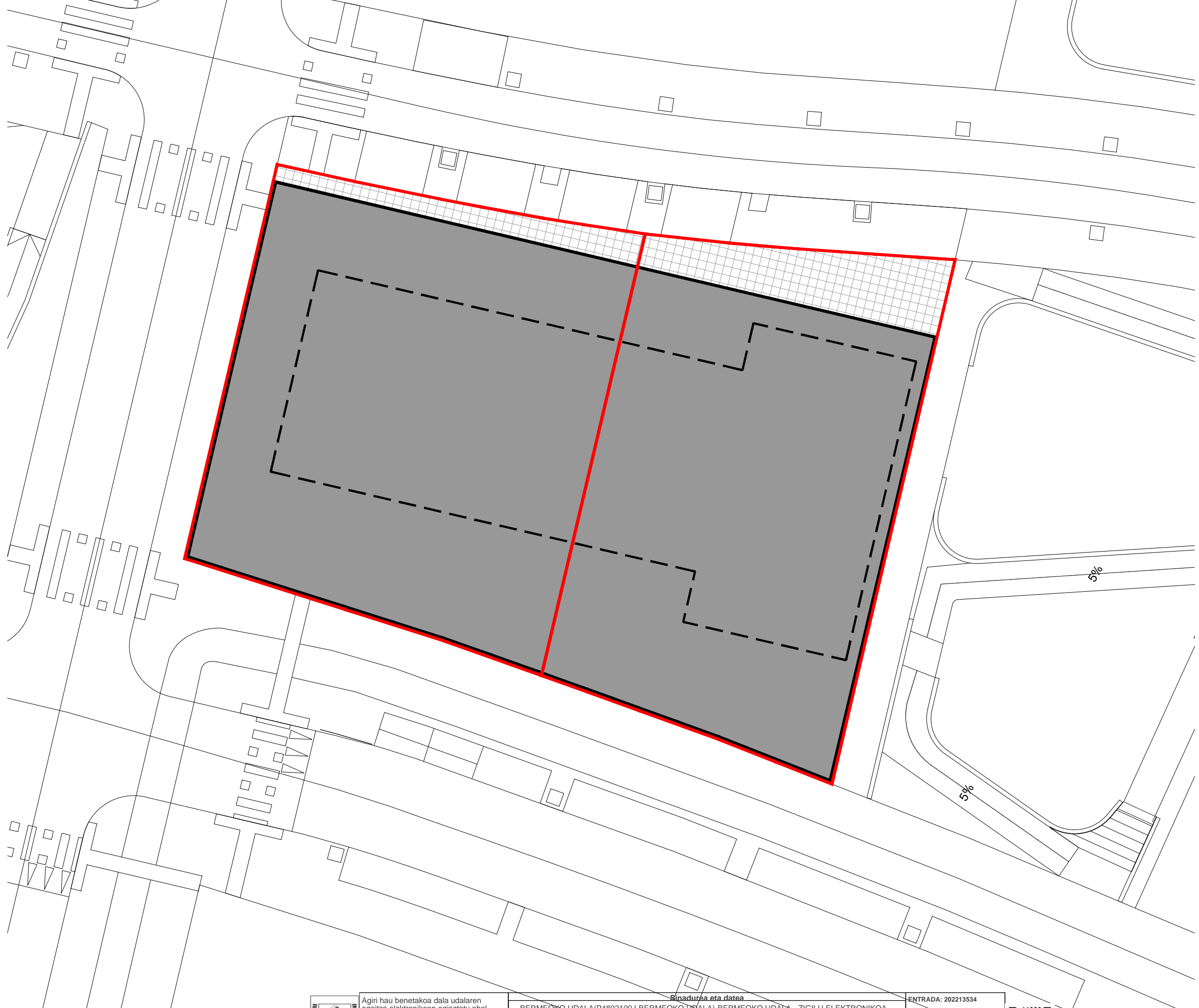

- LEYENDA**
- AMBITO DE PLAN ESPECIAL DE LAS PARCELAS 8 Y 11 DEL PLAN PARCIAL SR 21_2
 - EDIFICACIÓN PROPUESTA
 - EDIFICACIÓN DEL PLAN GENERAL
 - SUPERFICIE OCUPADA EN PLANTA DE EDIFICACIÓN
 - URBANIZACIÓN INTERIOR DE PARCELA

PLAN ESPECIAL DE ORDENACIÓN URBANA
ÁREA DE INTERVENCIÓN 21.2. PARCELAS RESULTANTES 8-11.

PROMOTOR: ERAGILEA:	CONSTRUCCIONES OLABARRI S.L.	UBICACIÓN: KOKAPENA:	BERMEO
FASE: FASEA:	PLAN ESPECIAL	FECHA: DATA:	04/08/2022
PLANO: PLANO:	USOS. SUPERPOSICIÓN		
ESCALA: ESKALA:	DIN-A3: 1/200 DIN-A4: 1/400	REVISIÓN: BERRIKUSPENA:	00
		Nº PLANO: PLANO ZKIA:	50

Hiru Zuhabe Plaza, 5. Bajo. BILBAO

HIRIA
ARKITEKTURA
ESTUDIOA

ANDER ENTZIONDO PINEDA / JOSÉ MARÍA BICHONDO MARTÍN

CSV: 07E6000B36FC00X1B6Z0F106M3

<p>Agiri hau benetakoa da udalaren egoitza elektronikoa egiaztatu ahal dozu.</p> <p>Kodea: 07E6000B36FC00X1B6Z0F106M3</p>	<p>BERMEOKO UDALA(P4802100J-BERMEOKO UDALA)-BERMEOKO UDALA - ZIGILU ELEKTRONIKOA - 01/12/2022</p> <p>CN=tsa.izenpe.com, ORGANIZATIONIDENTIFIER=VATES-A01337260, O=IZENPE S.A., C=ES - 01/12/2022 14:42:45</p> <p>[-RR.DD.-] REGISTRO DE DOCUMENTOS ENTRADA 01 2022 13534 - 01/12/2022 14:42</p>	<p>ENTRADA: 202213534</p> <p>Fecha: 01/12/2022</p> <p>Lekua: Bermeon</p> <p>Erregistro unitadea: Erregistro nagusia</p>
	<p>Sinadura eta data</p>	



El presente documento es copia de su original del que es autor HIRIA Arkitektura Estudioa, su utilización total o parcial, así como cualquier reproducción o cesión a terceros, requiere la previa autorización expresa de su autor, quedando en todo caso prohibida cualquier modificación unilateral del mismo.

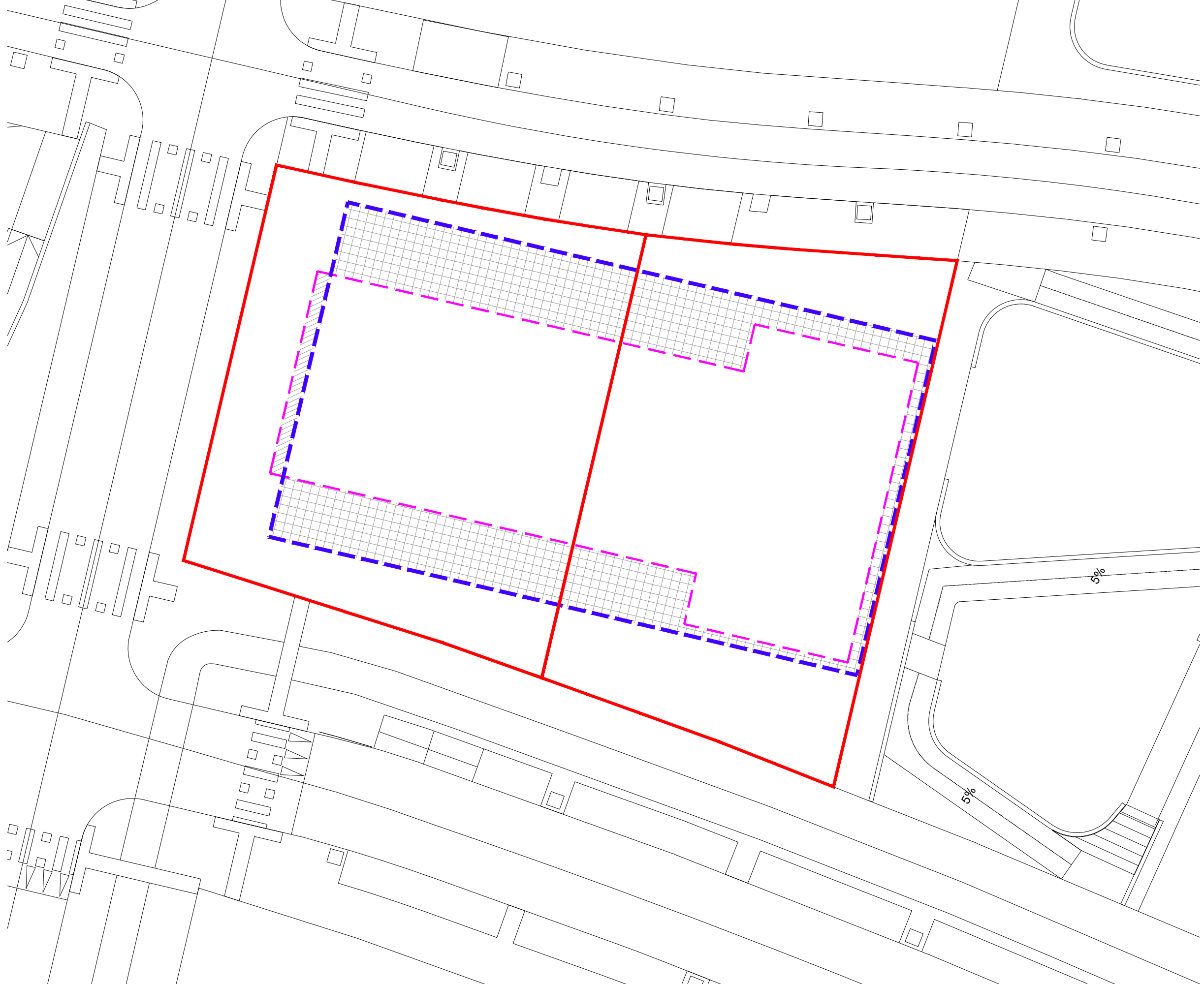

LEYENDA

- AMBITO DE PLAN ESPECIAL DE LAS PARCELAS 8 Y 11 DEL PLAN PARCIAL SR 21_2
- - - ALINEACIÓN MÁXIMA DEL PGOU
- - - ALINEACIÓN MÁXIMA PROPUESTA
- ZONA AMPLIADA DE LA OCUPACIÓN
- ZONA REDUCIDA DE LA OCUPACIÓN

PLAN ESPECIAL DE ORDENACIÓN URBANA			
ÁREA DE INTERVENCIÓN 21.2. PARCELAS RESULTANTES 8-11.			
PROMOTOR:	CONSTRUCCIONES OLABARRI S.L.	UBICACIÓN:	BERMEO
ERAGILEA:		KOKAPENA:	
FASE:	PLAN ESPECIAL	FECHA:	04/08/2022
PLANO:		DATA:	
PLANO:	ALINEACIONES Y RASANTES. SUPERPOSICIÓN		
ESCALA:	DIN-A3: 1/200	REVISIÓN:	Nº PLANO:
ESKALA:	DIN-A4: 1/400	BERRIKUSPENA: 00	PLANO ZXIA: S02

Hiru Zuhabe Plaza, 5. Bajo. BILBAO

ANDER ENTZONDO PINEDA / JOSE MARÍA BICHONDO MARTIN

CSV: 07E6000B36FC00X1B6Z0F106M3

<p>Agiri hau benetakoa dala udalaren egoitza elektronikoa egiaztatu ahal dozu.</p> <p>Kodea: 07E6000B36FC00X1B6Z0F106M3</p>	<p>sinadurpea eta data</p> <p>BERMEOKU UDALA(P4802100J-BERMEOKU UDALA)-BERMEOKU UDALA - ZIGILU ELEKTRONIKOA - 01/12/2022</p> <p>CN=tsa.izenpe.com, ORGANIZATIONIDENTIFIER=VATES-A01337260, O=IZENPE S.A., C=ES - 01/12/2022 14:42:45</p> <p>[-RR.DD.-] REGISTRO DE DOCUMENTOS ENTRADA 01 2022 13534 - 01/12/2022 14:42</p>	<p>ENTRADA: 202213534</p> <p>Fecha: 01/12/2022</p> <p>Lekua: Bermeon</p> <p>Erregistro unidatea: Erregistro nagusia</p>

El presente documento es copia de su original del que es autor HIRIA Arkitektura Estudioa, su utilización total o parcial, así como cualquier reproducción o cesión a terceros, requiere la previa autorización expresa de su autor, quedando en todo caso prohibida cualquier modificación unilateral del mismo.

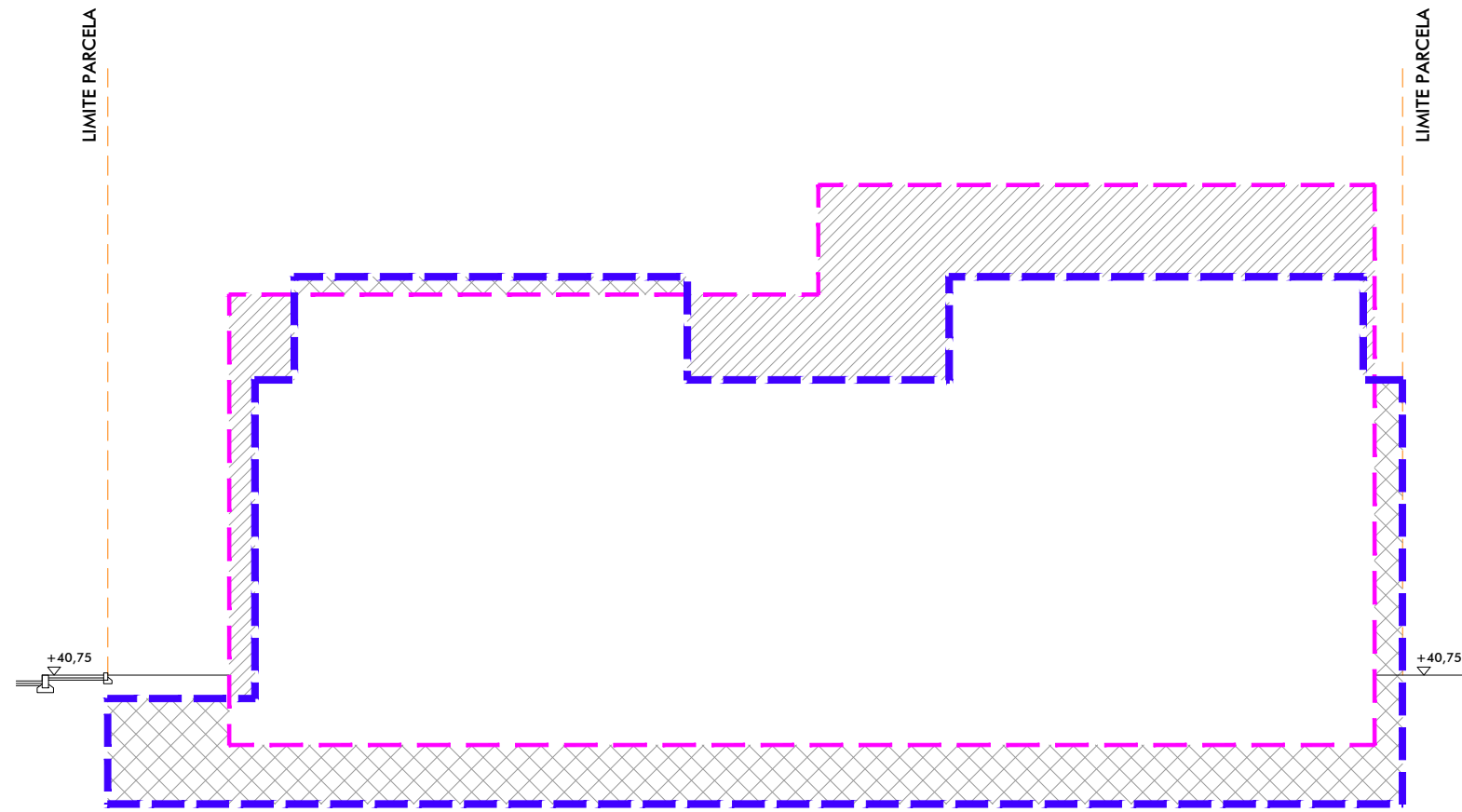

SECCIÓN A-A'

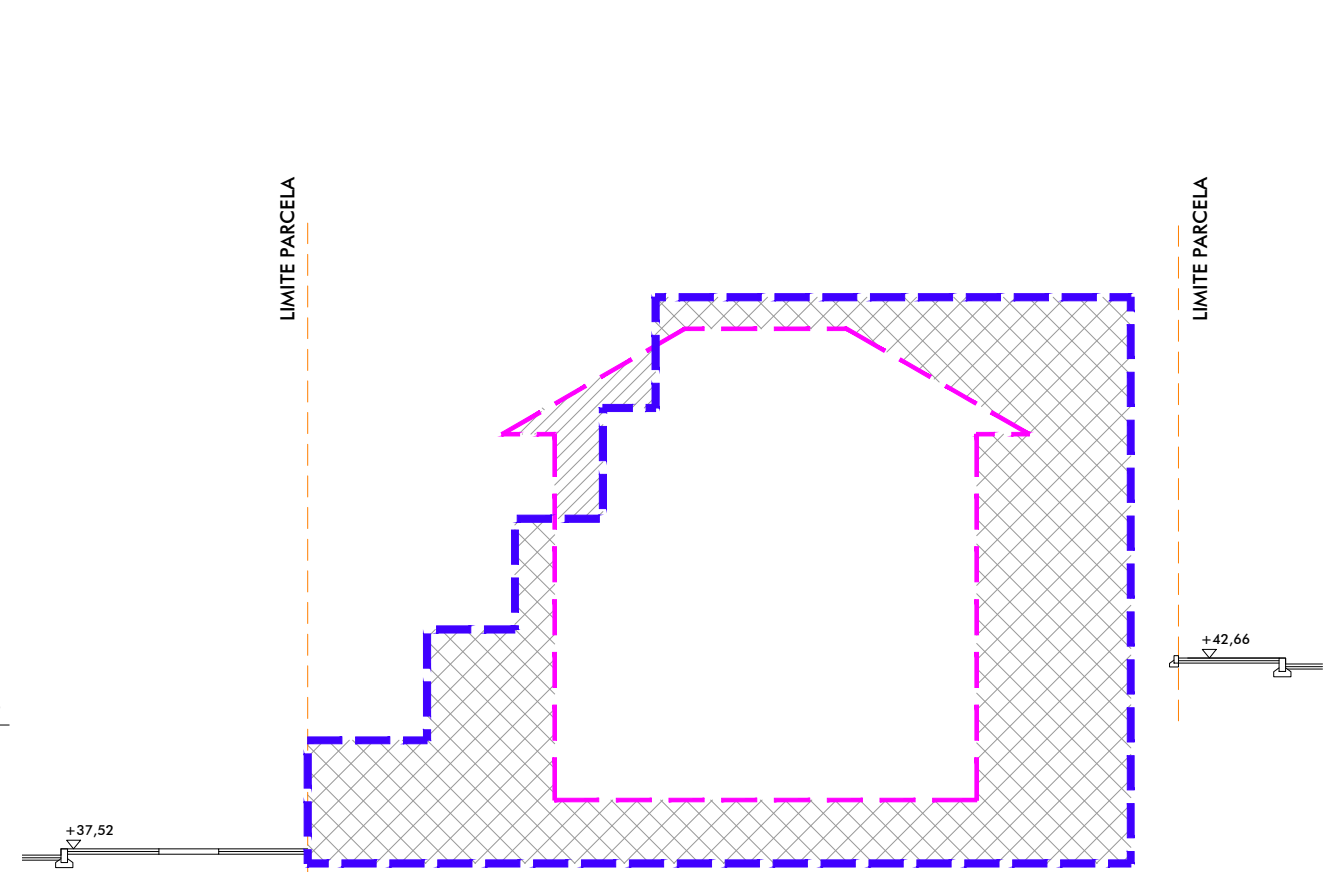

SECCIÓN B-B'

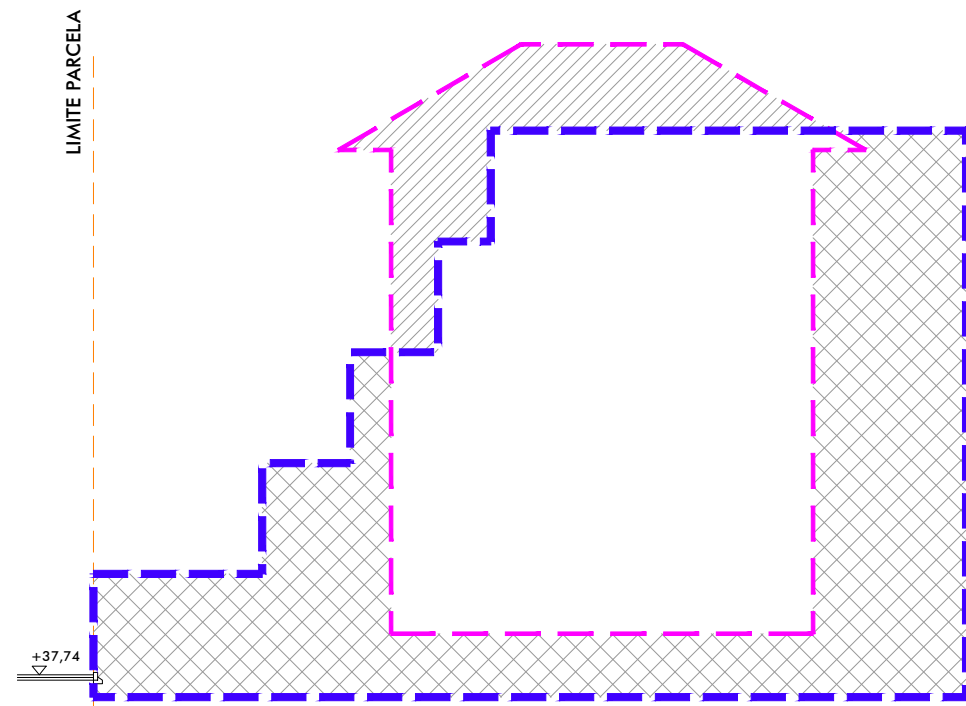

SECCIÓN C-C'

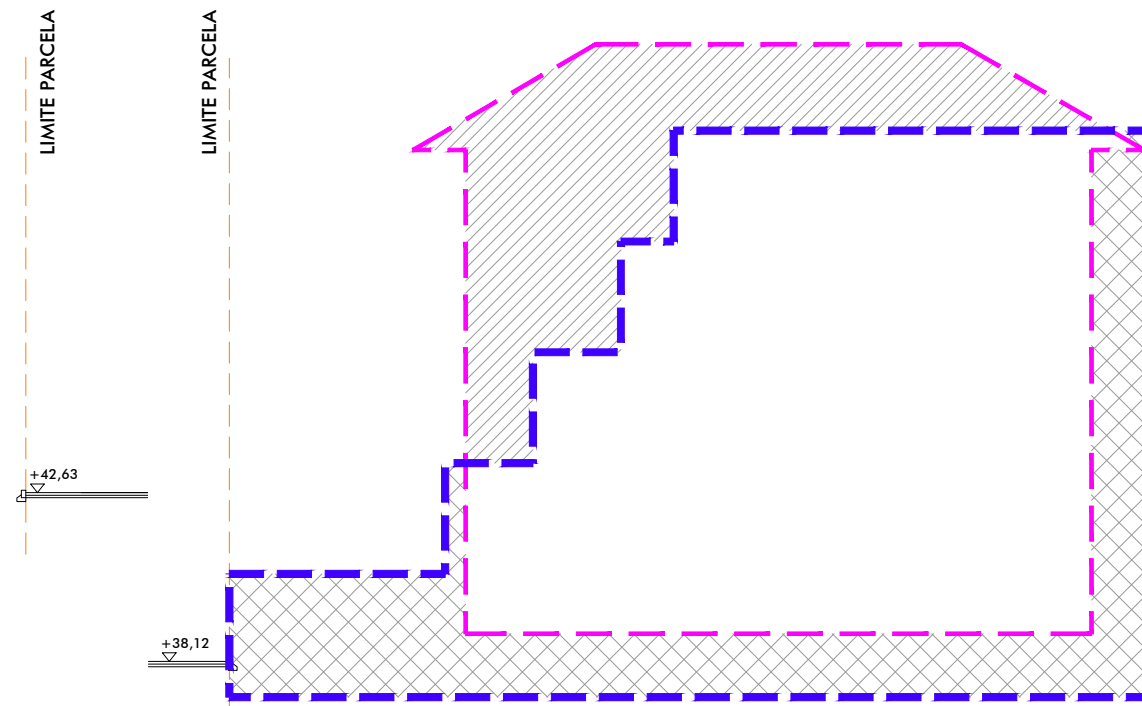

SECCIÓN D-D'

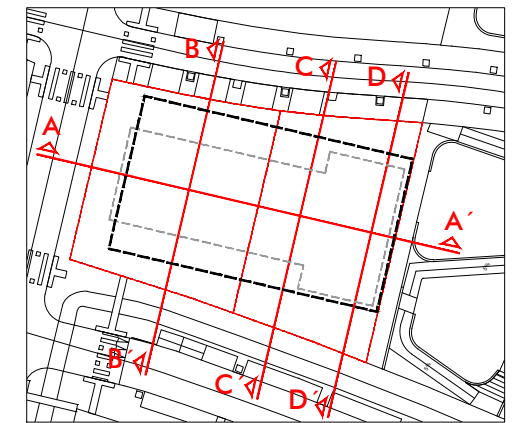

LEYENDA

- AMBITO DE PLAN ESPECIAL DE LAS PARCELAS 8 Y 11 DEL PLAN PARCIAL SR 21_2
- - - ENVOLVENTE DE LOS EDIFICIOS DEL PGOU
- - - ENVOLVENTE DE LOS EDIFICIOS PROPUESTA
- VOLUMEN DE AUMENTO DE LA ENVOLVENTE
- VOLUMEN DE DISMINUCIÓN DE LA ENVOLVENTE

PLAN ESPECIAL DE ORDENACIÓN URBANA			
ÁREA DE INTERVENCIÓN 21.2. PARCELAS RESULTANTES 8-11.			
PROMOTOR:	CONSTRUCCIONES OLABARRI S.L.	UBICACIÓN:	BERMEO
ERAGILEA:		KOKAPENA:	
FASE:	PLAN ESPECIAL	FECHA:	04/08/2022
PLANO:	SUPERPOSICIÓN. ENVOLVENTES Y SECCIONES		
PLANO:			
ESCALA:	DIN-A3: 1/200	REVISIÓN:	Nº PLANO:
ESKALA:	DIN-A4: 1/400	BERRIKUSPENA:	PLANO ZXIA:

HIRIA ARKITEKTURA ESTUDIOA

Hiru Zuhabe Plaza, 5. Bajo. BILBAO

ANDER ENTZONDO PINEDA / JOSE MARÍA BICHONDO MARTÍN

CSV: 07E6000B36FC00X1B6Z0F106M3

<p>Agiri hau benetakoa dala udalaren egoitza elektronikoan egiaztatuta ahal da.</p> <p>Kodea: 07E6000B36FC00X1B6Z0F106M3</p>	<p>Sinadurea eta data</p> <p>BERMEOKO UDALA(P4802100J-BERMEOKO UDALA)-BERMEOKO UDALA - ZIGILU ELEKTRONIKOA - 01/12/2022</p> <p>CN=tsa.izenpe.com, ORGANIZATIONIDENTIFIER=VATES-A01337260, O=IZENPE S.A., C=ES - 01/12/2022 14:42:45</p> <p>[-RR.DD.-] REGISTRO DE DOCUMENTOS ENTRADA 01 2022 13534 - 01/12/2022 14:42</p>	<p>ENTRADA: 202213534</p> <p>Fecha: 01/12/2022</p> <p>Lekua: Bermeon</p> <p>Erregistro unitadea: Erregistro nagusia</p>

El presente documento es copia de su original del que es autor HIRIA Arkitektura Estudioa, su utilización total o parcial, así como cualquier reproducción o cesión a terceros, requiere la previa autorización expresa de su autor, quedando en todo caso prohibida cualquier modificación unilateral del mismo.

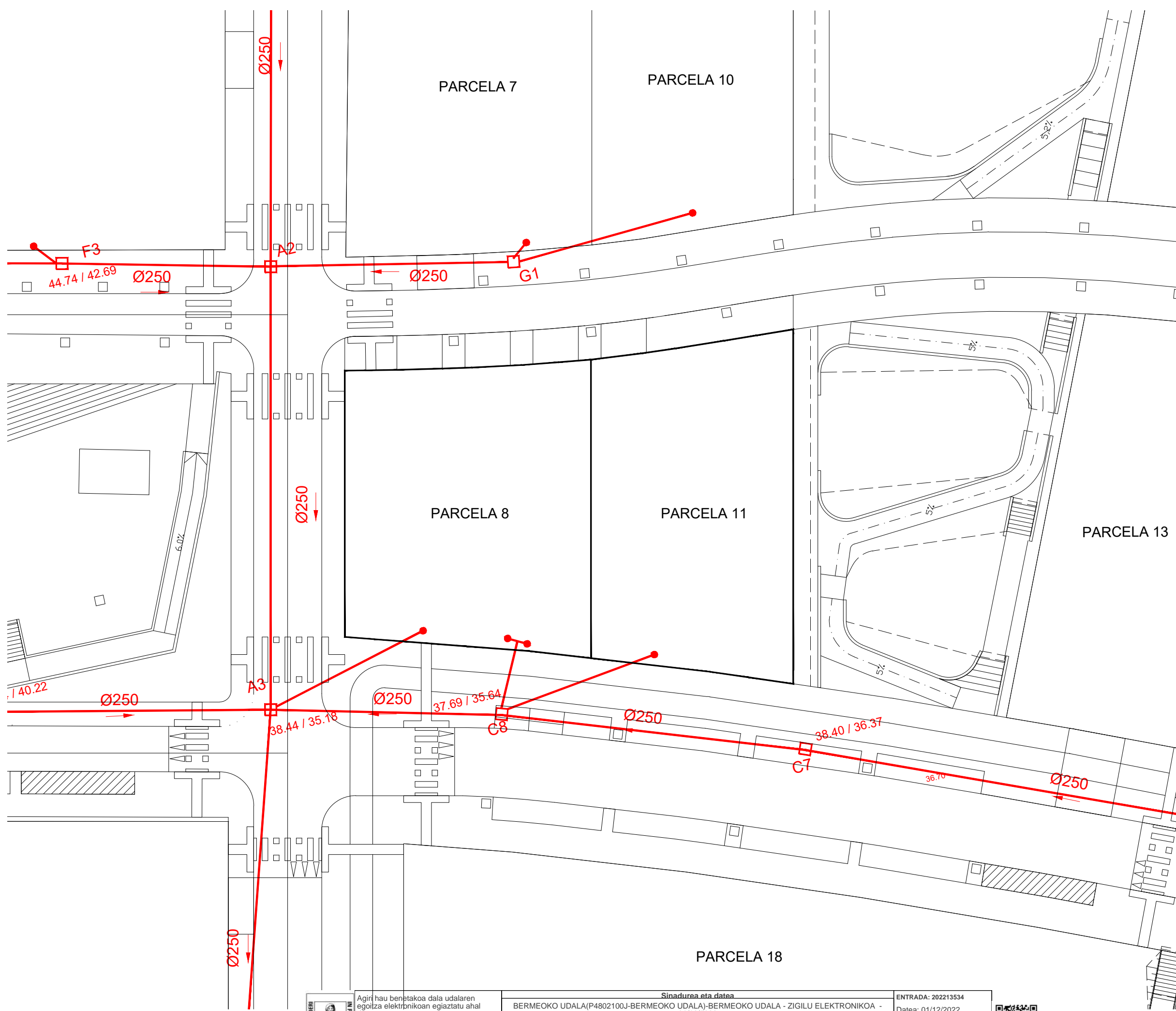

LEYENDA.

	TUBO GENERAL FECALES.
	TUBO EXISTENTE FECALES.
	ARQUETA FECALES.
	ARQUETA EXISTENTE FECALES.

NOTA:
 TODAS LAS ACOMETIDAS SERAN DE TUBO DE PVC Ø200.

PLAN ESPECIAL DE ORDENACIÓN URBANA
ÁREA DE INTERVENCIÓN 21.2. PARCELAS RESULTANTES 8-11.

PROMOTOR:	CONSTRUCCIONES OLABARRI S.L.	UBICACIÓN:	BERMEO
ERAGILEA:		KOKAPENA:	
FASE:	PLAN ESPECIAL	FECHA:	04/08/2022
FASE:		DATA:	
PLANO:	INFRAESTRUCTURAS URBANAS. RED DE SANEAMIENTO		
PLANO:			
ESCALA:	DIN-A3: 1/300	REVISIÓN:	Nº PLANO:
ESCALA:	DIN-A4: 1/600	BERRIKUSPENA: 00	PLANO ZKIA:

Hiria
 ARKITEKTURA ESTUDIOA

Hiru Zuhabe Plaza, 5. Bajo. BILBAO

ANDER ENTZONDO PINEDA / JOSE MARÍA BECHONDO MARTÍN

CSV: 07E6000B36FC00X1B6Z0F106M3

<p>Agiri hau benetakoa dala udalaren egoitza elektronikoan egiaztatatu ahal da.</p> <p>Kodea: 07E6000B36FC00X1B6Z0F106M3</p>	<p>Sinadurea eta data</p> <p>BERMEOKO UDALA(P4802100J-BERMEOKO UDALA)-BERMEOKO UDALA - ZIGILU ELEKTRONIKOA - 01/12/2022</p> <p>CN=tsa.izenpe.com, ORGANIZATIONIDENTIFIER=VATES-A01337260, O=IZENPE S.A., C=ES - 01/12/2022 14:42:45</p> <p>[-RR.DD.-] REGISTRO DE DOCUMENTOS ENTRADA 01 2022 13534 - 01/12/2022 14:42</p>	<p>ENTRADA: 202213534</p> <p>Fecha: 01/12/2022</p> <p>Lekua: Bermeon</p> <p>Erregistro unitadea: Erregistro nagusia</p>

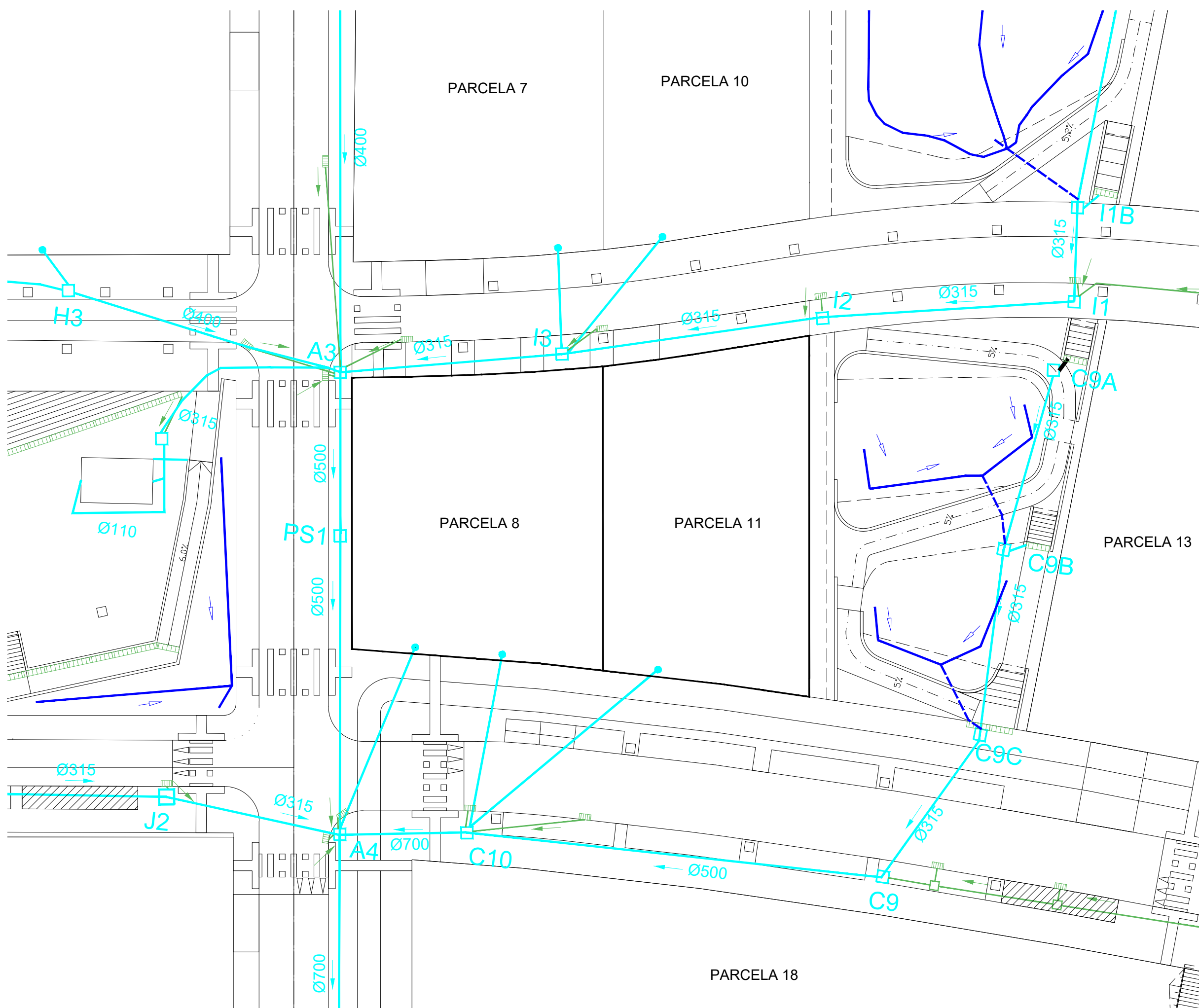

LEYENDA.

- COLECTOR GENERAL PLUVIALES.
- TUBO SUMIDEROS.
- TUBO DRENAJE ZONAS AJARDINADAS
- TUBO NO DRENANTE.
- ARQUETA PLUVIALES.
- SUMIDERO PLUVIALES.
- ARQUETA EXISTENTE PLUVIALES.

NOTA:
TODAS LAS ACOMETIDAS Y SUMIDEROS SERAN DE TUBO DE PEAD Ø200.

PLAN ESPECIAL DE ORDENACIÓN URBANA
ÁREA DE INTERVENCIÓN 21.2. PARCELAS RESULTANTES 8-11.

PROMOTOR: ERAGILEA:	CONSTRUCCIONES OLABARRI S.L.	UBICACIÓN: KOKAPENA:	BERMEO
FASE:	PLAN ESPECIAL	FECHA: DATA:	04/08/2022
PLANO: PLANO:	INFRAESTRUCTURAS URBANAS. RED DE PLUVIALES		
ESCALA: ESCALA:	DIN-A3: 1/300 DIN-A4: 1/600	REVISIÓN: BERRIKUSPENA:	00
		Nº PLANO: PLANO ZKIA:	IU 944 261 500

Hiru Zuhabe Plaza, 5. Bajo. BILBAO

HIRIA
ARKITEKTURA ESTUDIOA

ANDER ENTZONDO PINEDA / JOSE MARÍA BEGONDO MARTÍN

CSV: 07E6000B36FC00X1B6Z0F106M3

<p>Agiri hau benetakoa dala udalaren egoitza elektronikokoan egiaztatu ahal dozu. Kodea: 07E6000B36FC00X1B6Z0F106M3</p>	<p>Sinadurea eta data</p> <p>BERMEOKO UDALA(P4802100J-BERMEOKO UDALA)-BERMEOKO UDALA - ZIGILU ELEKTRONIKOA - 01/12/2022 CN=tsa.izenpe.com, ORGANIZATIONIDENTIFIER=VATES-A01337260, O=IZENPE S.A., C=ES - 01/12/2022 14:42:45 [-RR.DD.-] REGISTRO DE DOCUMENTOS ENTRADA 01 2022 13534 - 01/12/2022 14:42</p>	<p>ENTRADA: 202213534 Datea: 01/12/2022 Lekua: Bermeon Erregistro unitadea: Erregistro nagusia</p>

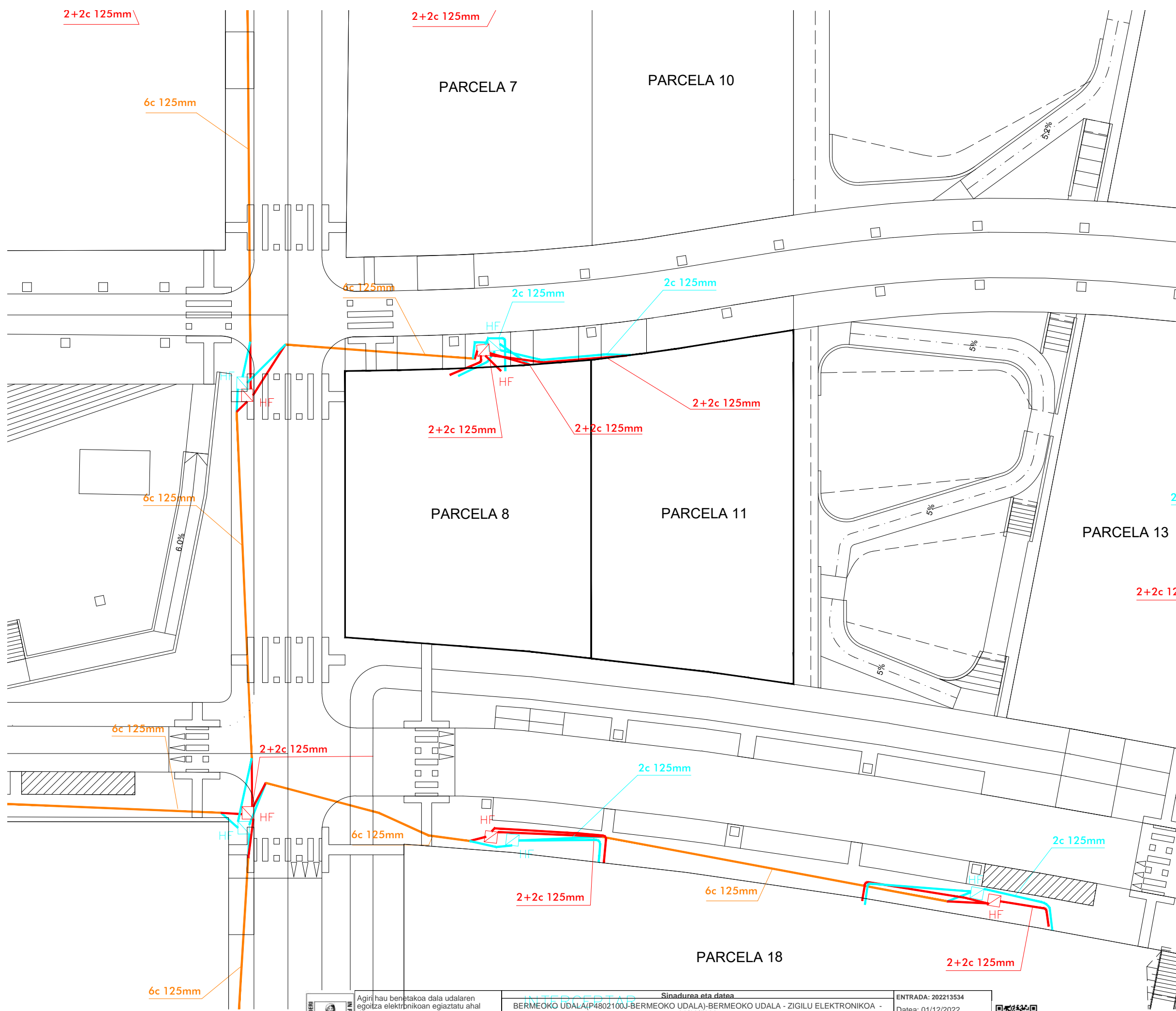

LEYENDA	
	EXISTENTE TELEFONICA.
	UNION A CANALIZACION TELEFONICA.
	RED EUSKALTEL + AYUNTAMIENTO PROYECTO.
	RED TELEFONICA PROYECTO.
	CANALIZACION UNIFICADA PROYECTO.

PLAN ESPECIAL DE ORDENACIÓN URBANA
ÁREA DE INTERVENCIÓN 21.2. PARCELAS RESULTANTES 8-11.

PROMOTOR: ERAGILEA:	CONSTRUCCIONES OLABARRI S.L.	UBICACIÓN: KOKAPENA:	BERMEO
FASE:	PLAN ESPECIAL	FECHA: DATA:	04/08/2022
PLANO: PLANOIA:	INFRAESTRUCTURAS URBANAS. RED DE TELECOMUNICACIONES		
ESCALA: ESCALA:	DIN-A3: 1/300 DIN-A4: 1/600	REVISIÓN: BERRIKUSPENA:	00
		Nº PLANO: PLANO ZKIA:	IU

Hiru Zuhabe Plaza, 5. Bajo. BILBAO

HIRIA
ARKITEKTURA
ESTUDIOA

ANDER ENTZIONDO PINEDA / JOSE MARIA BECHONDO MARTIN

CSV: 07E6000B36FC00X1B6Z0F106M3

<p>Agiri hau benetakoa dala udalaren egoitza elektroniakoan egiaztatatu ahal dozu.</p> <p>Kodea: 07E6000B36FC00X1B6Z0F106M3</p>	<p>Sinadurea eta data</p> <p>BERMEOKO UDALA (P4802100J-BERMEOKO UDALA)-BERMEOKO UDALA - ZIGILU ELEKTRONIKOA - 01/12/2022</p> <p>CN=tsa.izenpe.com, ORGANIZATIONIDENTIFIER=VATES-A01337260, O=IZENPE S.A., C=ES - 01/12/2022 14:42:45</p> <p>[--RR.DD.--] REGISTRO DE DOCUMENTOS ENTRADA 01 2022 13534 - 01/12/2022 14:42</p>	<p>ENTRADA: 202213534</p> <p>Fecha: 01/12/2022</p> <p>Lekua: Bermeon</p> <p>Erregistro unidaidea: Erregistro nagusia</p>

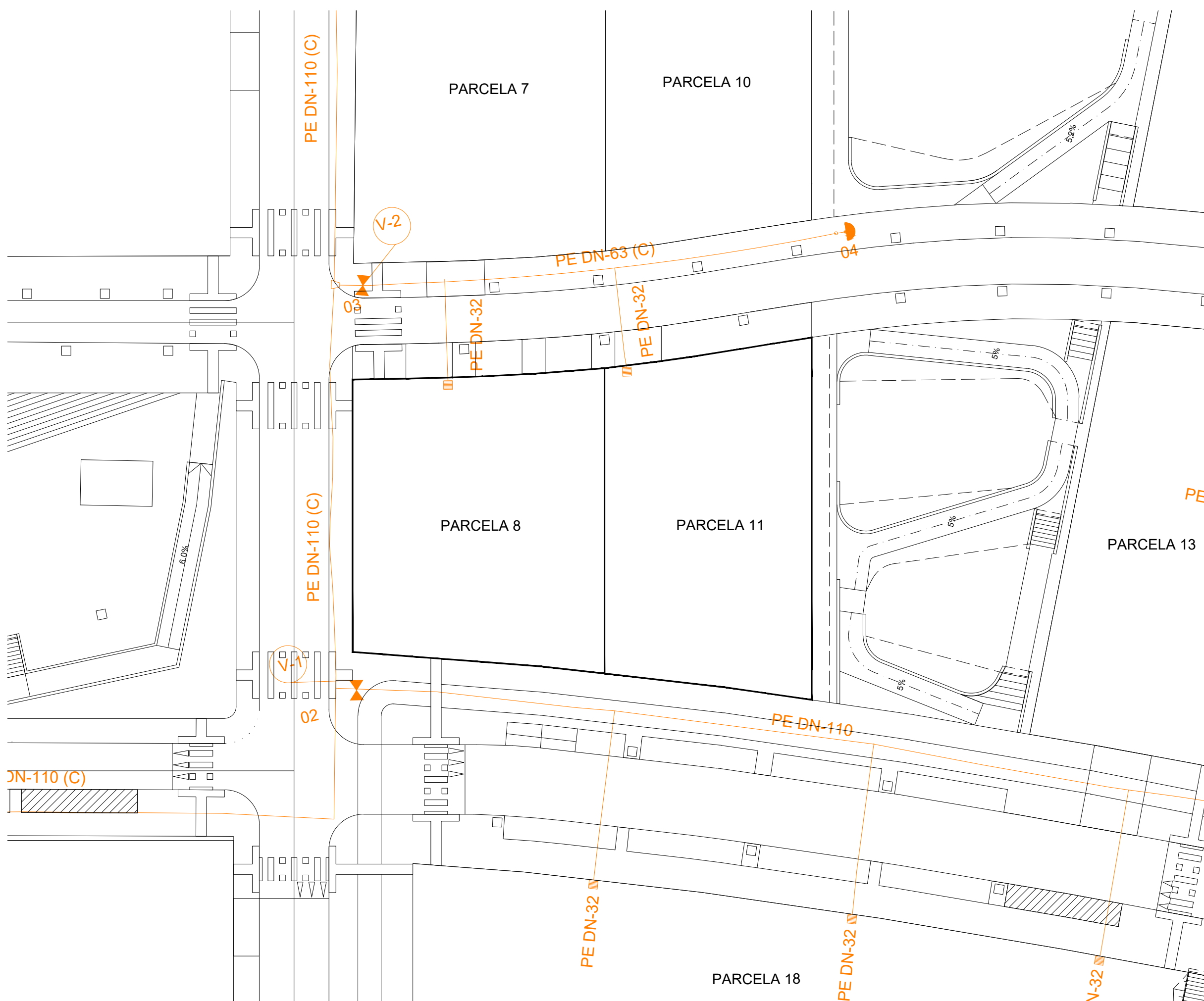

LEYENDA.

- CANALIZACION
- ACOMETIDA
- TAPON FIN DE LINEA

PLAN ESPECIAL DE ORDENACIÓN URBANA
ÁREA DE INTERVENCIÓN 21.2. PARCELAS RESULTANTES 8-11.

PROMOTOR:	CONSTRUCCIONES OLABARRI S.L.	UBICACIÓN:	BERMEO
ERAGILEA:		KOKAPENA:	
FASE:	PLAN ESPECIAL	FECHA:	04/08/2022
PLANO:	INFRAESTRUCTURAS URBANAS. ABASTECIMIENTO DE GAS	Nº PLANO:	IU 4
ESCALA:	DIN-A3: 1/300	REVISIÓN:	BERRIKUSPENA: 00
ESKALA:	DIN-A4: 1/600	PLANO ZKIA:	

Hiru Zuhabe Plaza, 5. Bajo. BILBAO

HIRIA
ARKITEKTURA ESTUDIOA

ANDER ENTZIONDO PINEDA / JOSE MARÍA BECHONDO MARTÍN

El presente documento es copia de su original del que es autor HIRIA Arkitektura Estudioa, su utilización total o parcial, así como cualquier reproducción o cesión a terceros, requiere la previa autorización expresa de su autor, quedando en todo caso prohibida cualquier modificación unilateral del mismo.

<p>Agiri hau benetakoa dala udalaren egoliza elektronikokan egiaztatu ahal dozu.</p> <p>Kodea: 07E6000B36FC00X1B6Z0F1O6M3</p>	<p>Sinadurea eta data</p> <p>BERMEOKO UDALA(P4802100J-BERMEOKO UDALA)-BERMEOKO UDALA - ZIGILU ELEKTRONIKOA - 01/12/2022</p> <p>CN=tsa.izenpe.com, ORGANIZATIONIDENTIFIER=VATES-A01337260, O=IZENPE S.A., C=ES - 01/12/2022 14:42:45</p> <p>[-RR.DD.-] REGISTRO DE DOCUMENTOS ENTRADA 01 2022 13534 - 01/12/2022 14:42</p>	<p>ENTRADA: 202213534</p> <p>Datea: 01/12/2022</p> <p>Lekua: Bermeon</p> <p>Erregistro unidatea: Erregistro nagusia</p>

CSV: 07E6000B36FC00X1B6Z0F1O6M3

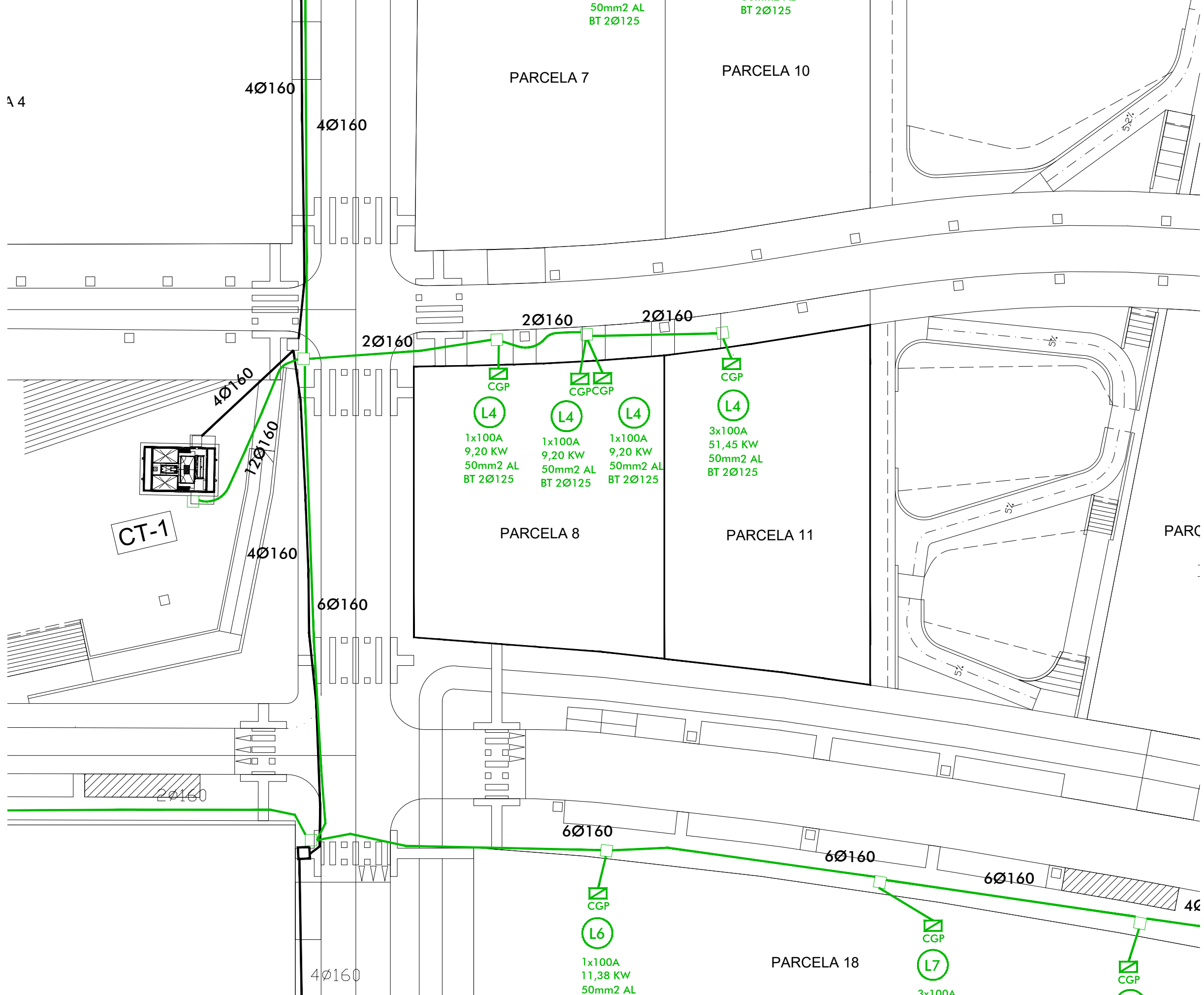

A 4

50mm² AL
BT 2Ø125

PARCELA 7 PARCELA 10

4Ø160
4Ø160

2Ø160 2Ø160

CGP CGPCGP CGP
L4 L4 L4 L4
1x100A 1x100A 1x100A 3x100A
9,20 KW 9,20 KW 9,20 KW 51,45 KW
50mm² AL 50mm² AL 50mm² AL 50mm² AL
BT 2Ø125 BT 2Ø125 BT 2Ø125 BT 2Ø125

PARCELA 8 PARCELA 11

CT-1

4Ø160
6Ø160

6Ø160 6Ø160 6Ø160

CGP CGP CGP
L6 L7 L8
1x100A 3x100A
11,38 KW 97,78 KW
50mm² AL 50mm² AL
BT 2Ø125 BT 2Ø125

PARCELA 18



Agiri hau benetakoa dela udalaren
egoitza elektronikokoan egiaztatuta jahal
dozu.
Kodea:
07E6000B36FC00X1B6Z0F106M3

Sinadurea eta data
BERMEOKO UDALA (P4802100J-BERMEOKO UDALA)-BERMEOKO UDALA - ZIGILU ELEKTRONIKOA -
01/12/2022
CN=tsa.izenpe.com, ORGANIZATIONIDENTIFIER=VATES-A01337260, O=IZENPE S.A., C=ES - 01/12/2022
14:42:45
[-RR.DD.-] REGISTRO DE DOCUMENTOS ENTRADA 01 2022 13534 - 01/12/2022 14:42

ENTRADA 202213534
Fecha: 01/12/2022
Lekua: Bermeon
Erregistro unitadea:
Erregistro nagusia



LEYENDA.

- ARQUETA IBERDROLA
- LINEA DE MEDIA TENSION
- LINEA DE BAJA TENSION
- PFS2TH= 2 Transformadores de 400 KVA
- PFS1TH= 1 Transformador de 630 KVA

PLAN ESPECIAL DE ORDENACIÓN URBANA
ÁREA DE INTERVENCIÓN 21.2. PARCELAS RESULTANTES 8-11.

PROMOTOR: ERAGILEA:	CONSTRUCCIONES OLABARRI S.L.	UBICACIÓN: KOKAPENA:	BERMEO
FASE: FASEA:	PLAN ESPECIAL	FECHA: DATA:	04/08/2022
PLANO: PLANOA:	INFRAESTRUCTURAS URBANAS. RED DE ELECTRICIDAD		
ESCALA: ESKALA:	DIN-A3: 1/300 DIN-A4: 1/600	REVISIÓN: BERRIKUSPENA:	00
		Nº PLANO: PLANO ZKIA:	IU5

Hiru Zuhabe Plaza, 5. Bajo. BILBAO

HIRIA
ARKITEKTURA
ESTUDIOA

ANDER ENTZONDO PINEDA / JOSE MARIA BEONDO MARTIN

El presente documento es copia de su original del que es autor HIRIA Arkitektura Estudioa, su utilización total o parcial, así como cualquier reproducción o cesión a terceros, requiere la previa autorización expresa de su autor, quedando en todo caso prohibida cualquier modificación unilateral del mismo.



4
A 4

PARCELA 7

PARCELA 10

PARCELA 8

PARCELA 11

PARCELA 18

CGP

LEYENDA.

- LUMINARIA SIMETRICA TIPO FAROL RÚSTICO LED 52W, 3.000°K
COLUMNNA H=3,5 METROS
CARANDINI CLAMOD P.DS.4095 LUM
- CUADRO ELÉCTRICO ALUMBRADO
- ARQUETA 40x40
- ARQUETA 60x60
- CIRCUITO 2. LÍNEA DE S=6mm2, Cu,0,6/1KV
- LUMINARIA DE 30W LED
SCL-GEN1-L022.AS1 CARANDINI EN
COLUMNNA DE 8M EN BRAZO A 3,5M
EQUIPO CON NIVELES DE ILUMINACIÓN
- CIRCUITO 1. LÍNEA DE S=6mm2, Cu,0,6/1KV
BAJO TUBO SUBTERRÁNEO

PLAN ESPECIAL DE ORDENACIÓN URBANA
ÁREA DE INTERVENCIÓN 21.2. PARCELAS RESULTANTES 8-11.

PROMOTOR: CONSTRUCCIONES OLABARRI S.L. UBICACIÓN: BERMEO
ERAGILEA: KOKAPENA: BERMEO

FASE: PLAN ESPECIAL FECHA: 04/08/2022
FECHA: DATA:

PLANO: INFRAESTRUCTURAS URBANAS. RED DE ALUMBRADO
PLANO: PLANO XZIA:

ESCALA: DIN-A3: 1/300 REVISIÓN: N° PLANO: IU
ESKALA: DIN-A4: 1/600 BERRIKUSPENA: 00 PLANO XZIA: IU

Hiru Zuhabe Plaza, 5. Bajo. BILBAO

HIRIA
ARKITEKTURA
ESTUDIOA

ANDER ENTZINDO FINEA / JOSE MARÍA BICHONDO MARTÍN

El presente documento es copia de su original del que es autor HIRIA Arkitektura Estudioa, su utilización total o parcial, así como cualquier reproducción o cesión a terceros, requiere la previa autorización expresa de su autor, quedando en todo caso prohibida cualquier modificación unilateral del mismo.

Sinadurea eta data

Agiri hau bermeoko dala udalaren egoitza elektronikokoan egiaztatzen da.

Kodea: 07E6000B36FC00X1B6Z0F106M3

BERMEOKO UDALA(P4802100J-BERMEOKO UDALA)-BERMEOKO UDALA - ZIGILU ELEKTRONIKOA - 01/12/2022
CN=tsa.izenpe.com, ORGANIZATIONIDENTIFIER=VATES-A01337260, O=IZENPE S.A., C=ES - 01/12/2022 14:42:45
[-RR.DD.-] REGISTRO DE DOCUMENTOS ENTRADA 01 2022 13534 - 01/12/2022 14:42

ENTRADA: 202213534
Fecha: 01/12/2022
Lekua: Bermeon
Erregistro unidea: Erregistro nagusia



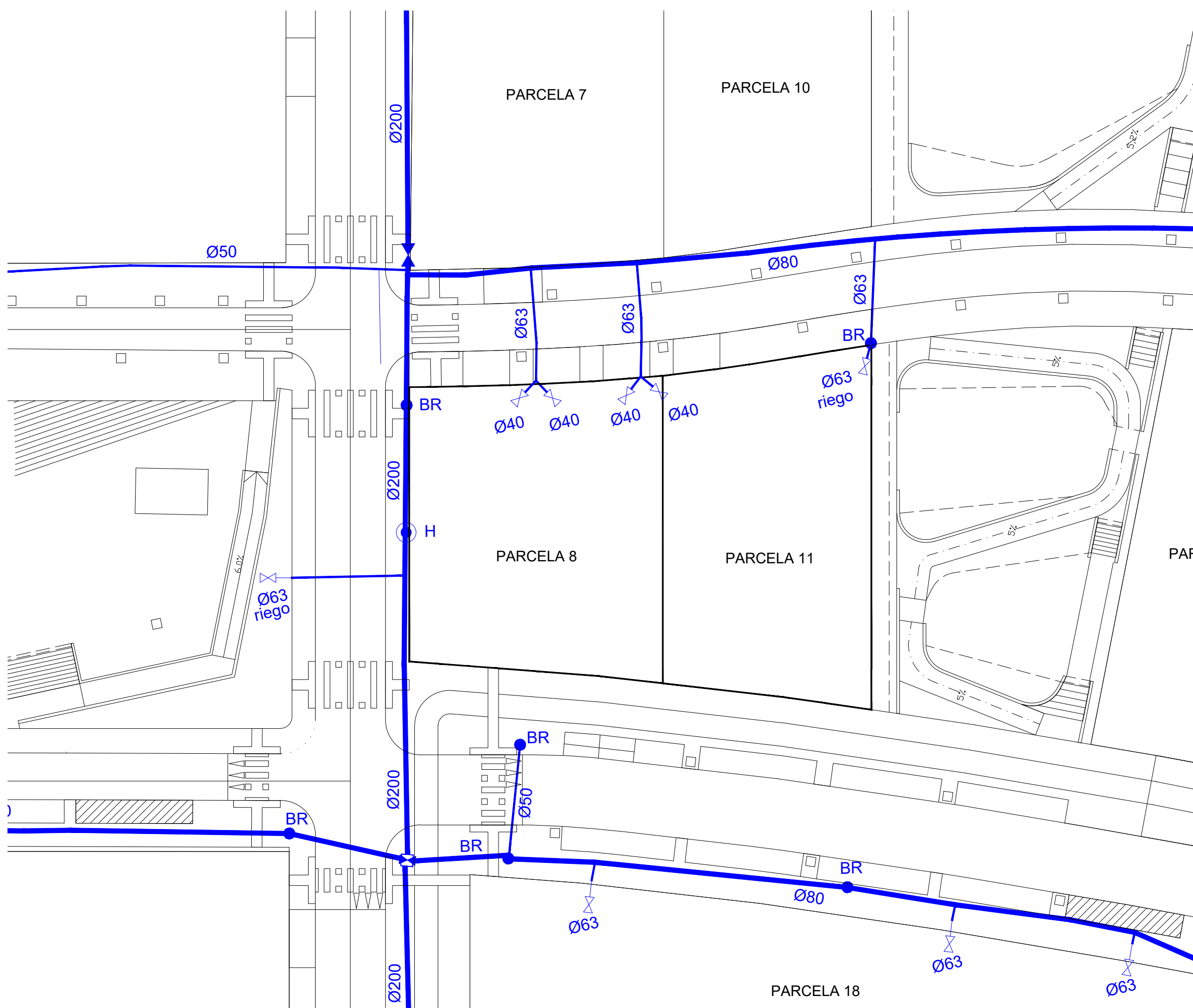

LEYENDA

- TUBERIA FD.
- TUBERIA PEAD.
- BOCA DE RIEGO.
- HIDRANTE SUBTERRANEO.
- VALVULA DE VENTOSA.
- VALVULA DE SECCIONAMIENTO.
- VALVULA DE ACOMETIDAS.
- TAPA CIEGA.
- ARQUETA DE 1.00x1.00m.
- ARQUETA DE 1.20x1.20m.

PLAN ESPECIAL DE ORDENACIÓN URBANA
ÁREA DE INTERVENCIÓN 21.2. PARCELAS RESULTANTES 8-11.

PROMOTOR: ERAGILEA:	CONSTRUCCIONES OLABARRI S.L.	UBICACIÓN: KOKAPENA:	BERMEO
FASE:	PLAN ESPECIAL	FECHA: DATA:	04/08/2022
PLANO: PLANOIA:	INFRAESTRUCTURAS URBANAS. RED DE ABASTECIMIENTO DE AGUA		
ESCALA: ESKALA:	DIN-A3: 1/300 DIN-A4: 1/600	REVISIÓN: BERRIKUSPENA:	00
		Nº PLANO: PLANO ZKIA:	IU

Hiru Zuhabe Plaza, 5. Bajo. BILBAO

HIRIA
ARKITEKTURA
ESTUDIOA

ANDER ENTZINDO FINEA / JOSE MARIA BEGONDI MARTIN

CSV: 07E600036FC00X1B6Z0F106M3

Sinadurea eta data

Agiri hau benetatu dala udalaren egoitza elektronikoki egiaztatuta aratzen da.

Kodea: 07E600036FC00X1B6Z0F106M3

BERMEOKO UDALA(P4802100J-BERMEOKO UDALA)-BERMEOKO UDALA - ZIGILU ELEKTRONIKOA - 01/12/2022
 CN=tsa.izenpe.com, ORGANIZATIONIDENTIFIER=VATES-A01337260, O=IZENPE S.A., C=ES - 01/12/2022 14:42:45
 [-RR.DD.-] REGISTRO DE DOCUMENTOS ENTRADA 01 2022 13534 - 01/12/2022 14:42

ENTRADA: 202213534
 Fecha: 01/12/2022
 Lekua: Bermeon
 Erregistro unitadea: Erregistro nagusia



El presente documento es copia de su original del que es autor HIRIA Arkitektura Estudioa, su utilización total o parcial, así como cualquier reproducción o cesión a terceros, requiere la previa autorización expresa de su autor, quedando en todo caso prohibida cualquier modificación unilateral del mismo.

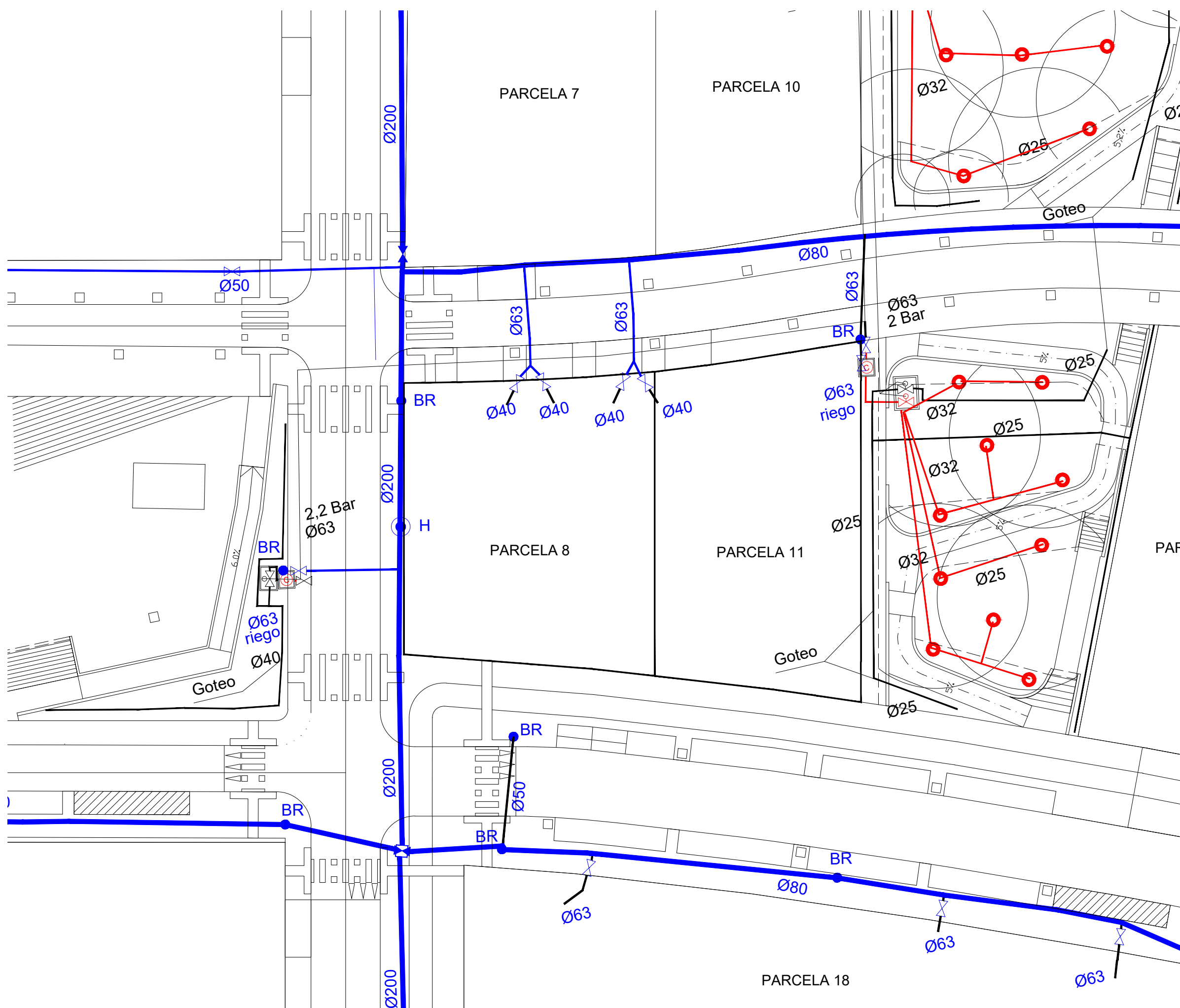

LEYENDA RIEGO	
	TUBERIA PEAD. SDR11 PN10
	BOCA DE RIEGO.
	VALVULA DE ACOMETIDA.
	ARQUETA DE POLIPROPILENO RAIN BIRD VBA 02675 (380X535) PARA 3 VAL. SOLENOIDES VBA 02674 (267X386) PARA 1 VALV. SOLENOIDE
	DIFUSOR RIEGO HUNTER PSU-02 ULTRA
	ASPERSOR RIEGO HUNTER PGP-04
	ELECTROVALVULA 2" SOLENOIDE 24V , HUNTER PGV 201 CON REGULADOR ACUU-SYNC REGULABLE , FILTRO
	PROGRAMADOR HUNTER PRO-C , 4-16 ESTACIONES
	CABLEADO CONTROL ELECTROVALVULAS , 2x1mm2, 24v
	TUBERÍA GOTEO

PLAN ESPECIAL DE ORDENACIÓN URBANA ÁREA DE INTERVENCIÓN 21.2. PARCELAS RESULTANTES 8-11.			
PROYECTOR: ERAGILEA:	CONSTRUCCIONES OLABARRI S.L.	UBICACIÓN: KOKAPENA:	BERMEO
FASE: FASEA:	PLAN ESPECIAL	FECHA: DATA:	04/08/2022
PLANO: PLANOIA:	INFRAESTRUCTURAS URBANAS. RED DE RIEGO		
ESCALA: ESKALA:	DIN-A3: 1/300 DIN-A4: 1/600	REVISIÓN: BERRIKUSPENA:	00
		Nº PLANO: PLANO ZKIA:	IU0000011BZ0F10813

Hiru Zuhabe Plaza, 5. Bajo. BILBAO

HIRIA
ARKITEKTURA
ESTUDIOA

ANDER ENTZINDO PINEDA / JOSÉ MARÍA RECHONDO MARTÍN

CSV: 07E6000B36FC00X1B6Z0F106M3

Agiri hau benetatu da udalaren egoitza elektronikoan egiaztatu ahal da.

Kodea: 07E6000B36FC00X1B6Z0F106M3

Sinadurea eta data:

BERMEOKO UDALA(P4802100J-BERMEOKO UDALA)-BERMEOKO UDALA - ZIGILU ELEKTRONIKOA - 01/12/2022

CN=tsa.izenpe.com, ORGANIZATIONIDENTIFIER=VATES-A01337260, O=IZENPE S.A., C=ES - 01/12/2022 14:42:45

[-RR.DD.-] REGISTRO DE DOCUMENTOS ENTRADA 01 2022 13534 - 01/12/2022 14:42

ENTRADA: 202213534
Fecha: 01/12/2022
Lekua: Bermeon
Erregistro unitadea: Erregistro nagusia

